

Organisationsplan der Wirtschaftsuniversität Wien



Organisationsplan der WU



Gemäß § 21 Abs 1 Z 1 Universitätsgesetz 2002 hat der Universitätsrat den folgenden Organisationsplan nach Vorlage durch das Rektorat und Zustimmung durch den Senat am 22.10.2018 mit Wirksamkeit vom 1.1.2019 genehmigt. Der Organisationsplan in der Fassung des Mitteilungsblattes vom 27.12.2017, 13. Stück, Nr. 61 tritt mit Ablauf des 31.12.2018 außer Kraft.

Vorbemerkungen:

1. Dieser Organisationsplan beschreibt die Aufbauorganisation der Wirtschaftsuniversität. Dabei wird zwischen dem akademischen Bereich (Einrichtungen für Lehre und/oder Forschung) und den Dienstleistungseinrichtungen unterschieden.
2. Im akademischen Bereich gliedert sich die Wirtschaftsuniversität in Departments, Forschungsinstitute, Kompetenzzentren und die WU Executive Academy. Innerhalb der Departments ist nach Maßgabe der §§ 17 Abs 1 u 20 Abs 1 der Satzung die Einrichtung von Instituten und Abteilungen möglich.
3. Mit Ausnahme der im Punkt 4 genannten Einrichtungen ist jede Dienstleistungseinrichtung einem Mitglied des Rektorats zugeordnet. Gemäß § 11 der Geschäftsordnung des Rektorats nehmen die Vizerektorin und die Vizerektoren die oberste Dienst-/Fachaufsicht für die Rektorin wahr.
4. Das Büro des Senats sowie das Büro des Arbeitskreises für Gleichbehandlungsfragen sind Dienstleistungseinrichtungen, die nicht dem Rektorat, sondern dem Senat bzw. dem Arbeitskreis für Gleichbehandlungsfragen zugeordnet sind. Der/die Vorsitzende des Senats nimmt für die Rektorin die Dienst-/Fachaufsicht über die Mitglieder des Büros des Senats wahr. Der/die Vorsitzende des Arbeitskreises für Gleichbehandlungsfragen nimmt für die Rektorin die Dienst-/Fachaufsicht für die Mitarbeiter/innen des Büros des Arbeitskreises für Gleichbehandlungsfragen wahr.
5. Die Aufbauorganisation der Wirtschaftsuniversität Wien wird in den Anlagen 1 und 2 dargestellt.

Die Vorsitzende des Universitätsrates:

Dr. Cattina Leitner

Anlage 1

Aufbauorganisation der Einrichtungen für Lehre und/oder Forschung



Departments	Forschungsinstitute	Kompetenzzentren
<p>Finance, Accounting and Statistics ²⁾</p> <p>Informationsverarbeitung und Prozessmanagement ²⁾ (Information Systems and Operations)</p> <p>Management ^{1) 2)}</p> <p>Marketing ²⁾</p> <p>Strategy and Innovation</p> <p>Welthandel ²⁾ (Global Business and Trade)</p> <p>Öffentliches Recht und Steuerrecht (Public Law and Tax Law)</p> <p>Privatrecht (Private Law)</p> <p>Fremdsprachliche Wirtschaftskommunikation (Foreign Language Business Communication)</p> <p>Sozioökonomie (Socioeconomics)</p> <p>Volkswirtschaft (Economics)</p>	<p>Altersökonomie</p> <p>Europafragen (Europainstitut)</p> <p>Familienunternehmen</p> <p>Freie Berufe</p> <p>Human Capital and Development</p> <p>Internationale Besteuerung</p> <p>Kooperationen und Genossenschaften</p> <p>Kryptoökonomie</p> <p>Mittel- und Osteuropäisches Wirtschaftsrecht</p> <p>Raum- und Immobilienwirtschaft</p> <p>Rechenintensive Methoden</p> <p>Regulierungsökonomie</p> <p>Strategische Kapitalmarktforschung</p> <p>Supply Chain Management</p> <p>Urban Management and Governance</p> <p>Verteilungsfragen</p>	<p>Emerging Markets and CEE</p> <p>Empirische Forschungsmethoden</p> <p>Experimentalforschung</p> <p>Nonprofit-Organisationen und Social Entrepreneurship</p> <p>Nachhaltigkeit (Sustainability)</p> <p>WU Gründungszentrum</p> <p>Zentrum für Wirtschaftssprachen</p>
		<h3>WU Executive Academy</h3>
		<p>1) Die Umsetzung der in § 49 Frauenförderungsplan der Wirtschaftsuniversität Wien vorgesehenen Aufgaben der interdisziplinären Genderforschung und -lehre ist dem Department Management übertragen.</p> <p>2) Die betriebswirtschaftlichen Departments Finance, Accounting and Statistics, Informationsverarbeitung und Prozessmanagement, Management, Marketing, Strategy and Innovation sowie Welthandel werden in einem „Konvent der betriebswirtschaftlichen Departments“ zusammengeschlossen.</p>

Anlage 2 Dienstleistungseinrichtungen, Zuordnung der Bereiche an die Mitglieder des Rektorats

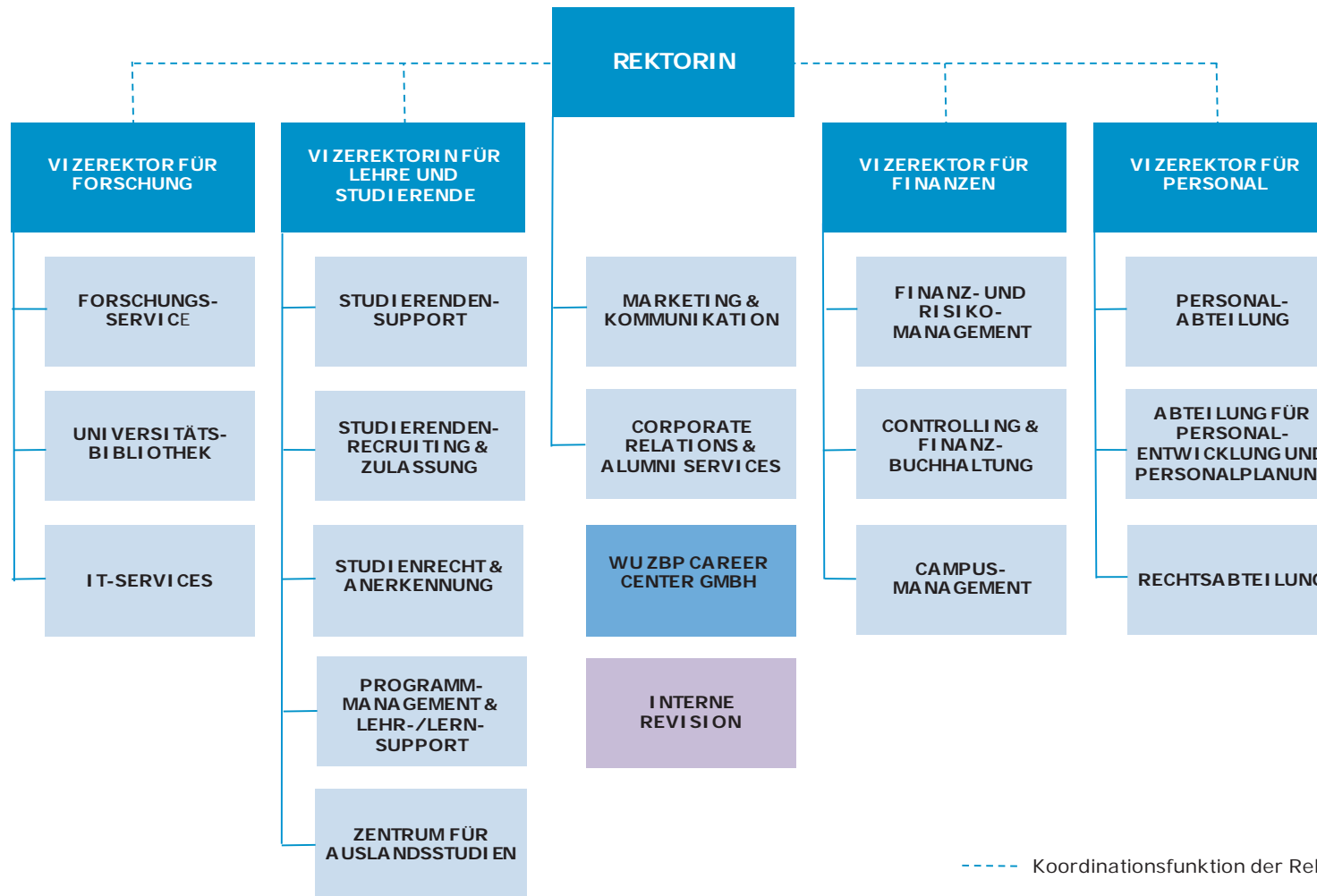

Organizational Structure Plan of WU Vienna University of Economics and Business



Preamble

Pursuant to § 21 (1) item 1 of the Universities Act 2002 (*Universitätsgesetz*), the following Organizational Structure Plan was approved by the University Board on October 22, 2018, after presentation by the Rector's Council and approval by the Senate. It shall become effective as of January 1, 2019, replacing the version of the Organizational Structure Plan published in the WU Bulletin dated December 27, 2017, issue 13, no. 61, which ceases to be effective on December 31, 2018:

1. This Organizational Structure Plan describes the internal organization of WU Vienna University of Economics and Business. The Plan differentiates between academic units (teaching and/or research facilities) and administrative/service units.
2. The University's academic units consist of Departments, Research Institutes, Competence Centers, and the WU Executive Academy. Within Departments, the establishment of Institutes and Groups is permissible pursuant to §§ 17 (1) and 20 (1) of the University By-Laws.
3. With the exception of the bodies named in item 4 below, each administrative/service unit is allocated to a specific member of the Rector's Council. Pursuant to § 11 of the Rules of Procedure of the Rector's Council, the Vice-Rectors act as supervisors to the employees of these units on behalf of the Rector.
4. The office of the Senate and the office of the Equal Opportunities Committee are service units that are allocated to the Senate and the Equal Opportunities Committee, respectively, and not to the Rector's Council. The Chair of the Senate acts as supervisor to the employees of the office of the Senate on behalf of the Rector. The Chair of the Equal Opportunities Committee acts as supervisor to the employees of the office of the Equal Opportunities Committee on behalf of the Rector.
5. The internal organization of the University is described and depicted in Annexes 1 and 2.

Chair of the University Board:
Cattina Leitner

Annex 1

Organization of academic units



Departments	Research Institutes	Competence Centers
<p>Economics</p> <p>Finance, Accounting and Statistics ²⁾</p> <p>Foreign Language Business Communication</p> <p>Global Business and Trade ²⁾</p> <p>Information Systems and Operations ²⁾</p> <p>Management ^{1) 2)}</p> <p>Marketing ²⁾</p> <p>Private Law</p> <p>Public Law and Tax Law</p> <p>Socioeconomics</p> <p>Strategy and Innovation</p>	<p>Capital Markets</p> <p>CEE Legal Studies</p> <p>Computational Methods</p> <p>Co-Operation and Co-Operatives</p> <p>Cryptoeconomics</p> <p>Economics of Aging</p> <p>Economics of Inequality</p> <p>European Affairs (EuropaInstitut)</p> <p>Family Business</p> <p>Human Capital and Development</p> <p>International Taxation</p> <p>Liberal Professions</p> <p>Regulatory Economics</p> <p>Spatial and Real Estate Economics</p> <p>Supply Chain Management</p> <p>Urban Management and Governance</p>	<p>Center for Business Languages</p> <p>Central and Eastern Europe (CEE)</p> <p>Empirical Research Methods</p> <p>Experimental Research</p> <p>Nonprofit Organizations and Social Entrepreneurship</p> <p>Sustainability</p> <p>WU Entrepreneurship Center (WU EC)</p>
		<p>WU Executive Academy</p>

¹⁾ The Department of Management has been commissioned with the implementation of the interdisciplinary gender research and teaching activities required under § 49 of the University's plan for the advancement of women (Frauenförderungsplan).

²⁾ The business administration-related Departments of Finance, Accounting and Statistics, Information Systems and Operations, Management, Marketing, Strategy and Innovation, and Global Business and Trade together form the Convention of Business Administration-Related Departments (*Konvent der betriebswirtschaftlichen Departments*).

Annex 2

Service/administrative units, allocation to individual Rector's Council members

