

Organisationsplan der Wirtschaftsuniversität Wien

WU
WIRTSCHAFTS
UNIVERSITÄT
WIEN VIENNA
UNIVERSITY OF
ECONOMICS
AND BUSINESS



Organisationsplan der WU

Gemäß § 21 Abs 1 Z 1 Universitätsgesetz 2002 hat der Universitätsrat den folgenden Organisationsplan nach Vorlage durch das Rektorat und Zustimmung durch den Senat am 17.05.2021 mit Wirksamkeit vom 01.06.2021 genehmigt. Der Organisationsplan in der Fassung des Mitteilungsblattes vom 30.11.2020, 09. Stück tritt mit Ablauf des 31.05.2021 außer Kraft.

Vorbemerkungen:

1. Dieser Organisationsplan beschreibt die Aufbauorganisation der Wirtschaftsuniversität. Dabei wird zwischen dem akademischen Bereich (Einrichtungen für Lehre und/oder Forschung) und den Dienstleistungseinrichtungen unterschieden.
2. Im akademischen Bereich gliedert sich die Wirtschaftsuniversität in Departments, Forschungsinstitute, Kompetenzzentren und die WU Executive Academy. Innerhalb der Departments ist nach Maßgabe der §§ 17 Abs 1 u 20 Abs 1 der Satzung die Einrichtung von Instituten und Abteilungen möglich.
3. Mit Ausnahme der im Punkt 4 genannten Einrichtungen ist jede Dienstleistungseinrichtung einem Mitglied des Rektorats zugeordnet. Gemäß § 11 der Geschäftsordnung des Rektorats nehmen die Vizerektorinnen und die Vizerektoren die oberste Dienst-/Fachaufsicht für die Rektorin wahr.
4. Das Büro des Senats sowie das Büro des Arbeitskreises für Gleichbehandlungsfragen sind Dienstleistungseinrichtungen, die nicht dem Rektorat, sondern dem Senat bzw. dem Arbeitskreis für Gleichbehandlungsfragen zugeordnet sind. Der/die Vorsitzende des Senats nimmt für die Rektorin die Dienst-/Fachaufsicht über die Mitglieder des Büros des Senats wahr. Der/die Vorsitzende des Arbeitskreises für Gleichbehandlungsfragen nimmt für die Rektorin die Dienst-/Fachaufsicht für die Mitarbeiter/innen des Büros des Arbeitskreises für Gleichbehandlungsfragen wahr.
5. Die Aufbauorganisation der Wirtschaftsuniversität Wien wird in den Anlagen 1 und 2 dargestellt.

Die Vorsitzende des Universitätsrates:

Dr. Cattina Leitner

Anlage 1

Aufbauorganisation der Einrichtungen für Lehre und/oder Forschung

Departments

Finance, Accounting and Statistics ²⁾

Wirtschaftsinformatik und Operations Management ²⁾ (**Informations Systems and Operations Management**)

Management ^{1) 2)}

Marketing ²⁾

Strategy and Innovation

Welthandel ²⁾ (**Global Business and Trade**)

Öffentliches Recht und Steuerrecht (**Public Law and Tax Law**)

Privatrecht (**Private Law**)

Fremdsprachliche Wirtschaftskommunikation (**Foreign Language Business Communication**)

Sozioökonomie (Socioeconomics)

Volkswirtschaft (Economics)

Forschungsinstitute

Altersökonomie

Europafragen (Europainstitut)

Familienunternehmen

Internationale Besteuerung

Kooperationen und Genossenschaften

Kryptoökonomie

Mittel- und Osteuropäisches Wirtschaftsrecht

Raum- und Immobilienwirtschaft

Rechenintensive Methoden

Regulierungsökonomie

Strategische Kapitalmarktforschung

Supply Chain Management

Urban Management and Governance

Verteilungsfragen

Kompetenzzentren

Emerging Markets and CEE

Empirische Forschungsmethoden

Experimentalforschung

Nonprofit-Organisationen und Social Entrepreneurship

Sustainability Transformation and Responsibility

WU Gründungszentrum

Wirtschaftssprachen

WU Executive Academy

1) Die Umsetzung der in § 49 Frauenförderungsplan der Wirtschaftsuniversität Wien vorgesehenen Aufgaben der interdisziplinären Genderforschung und -lehre ist dem Department Management übertragen.

2) Die betriebswirtschaftlichen Departments Finance, Accounting and Statistics, Wirtschaftsinformatik und Operations Management, Management, Marketing, Strategy and Innovation sowie Welthandel werden in einem „Konvent der betriebswirtschaftlichen Departments“ zusammengeschlossen.

Anlage 2

Dienstleistungseinrichtungen, Zuordnung der Bereiche an die Mitglieder des Rektorats

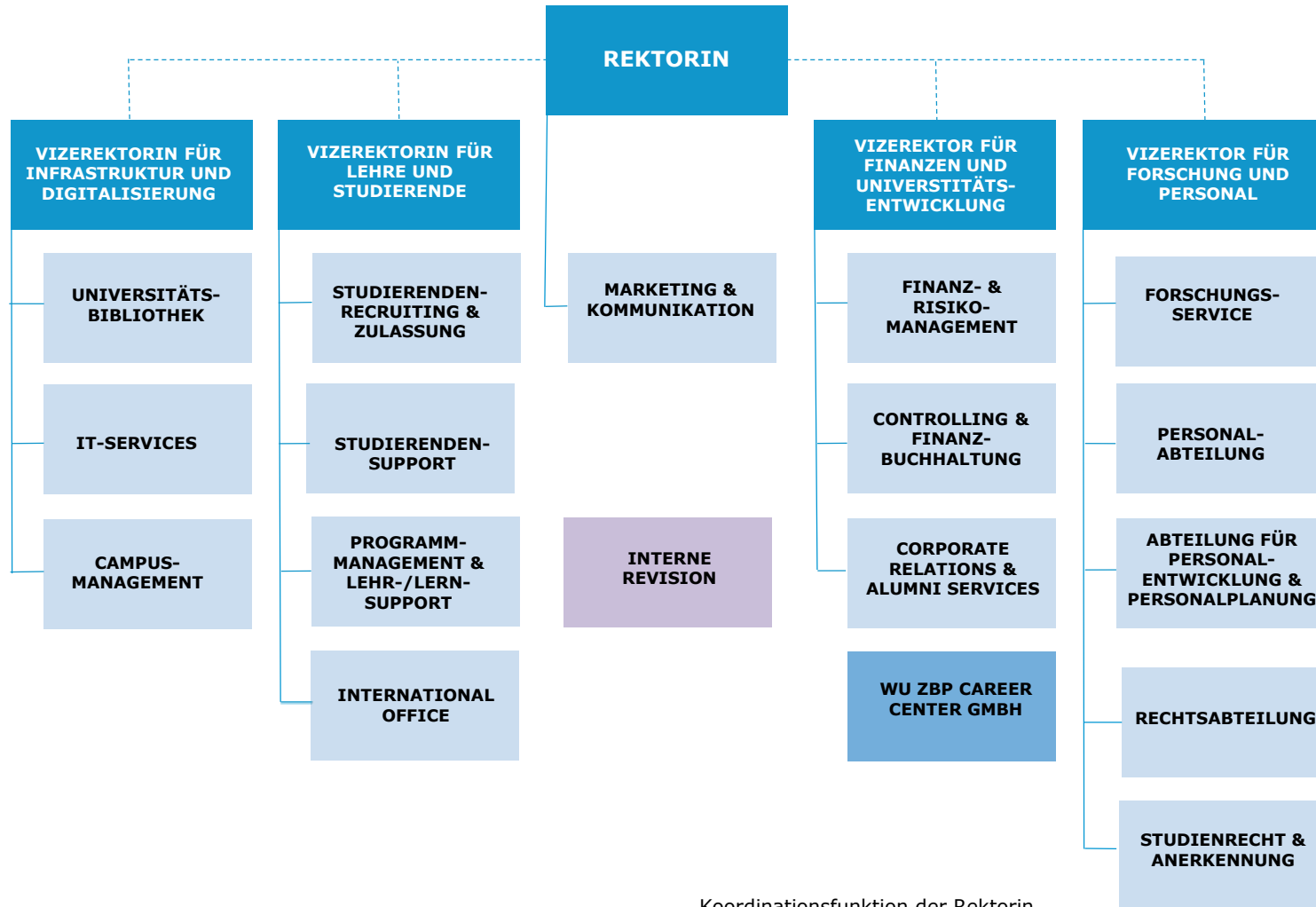

----- Koordinationsfunktion der Rektorin