

KEY-PERFORMANCE-INDICATOR (KPI) STUDIE DACH-REGION *2024*

www.wu.ac.at/revision www.boardservice.center



INHALTSÜBERSICHT

Vorstellung der wesentlichen Inhalte

Die Darstellungen der KPI-Studie bieten einen Überblick über die **Bilanzstruktur sowie Ertrags- und Ausschüttungskennzahlen** von Unternehmen aus dem DACH-Raum. Bei der Auswahl der Industrien haben wir uns auf die Industrieklassifizierung von Standard & Poors Capital IQ („Capital IQ“) gestützt.

Neben den grafischen Darstellungen findet sich an jedem Kapitelanfang eine Übersichtstabelle, welche die Zahlen des letzten Stichtags und den langfristigen Durchschnitt der Kennzahlen der jeweiligen Industrie darstellt.

Für eine personalisierte Analyse der Kennzahlen Ihres Unternehmens stellen wir auf Anfrage gerne eine **vergleichende Analyse der Kennzahlen Ihres Unternehmens** mit den Kennzahlen der Unternehmen Ihrer Industriegruppe zur Verfügung. Die Datenanalysen sind teil-automatisiert durchgeführt worden, damit können wir eine personalisierte Analyse ebenfalls einfach zur Verfügung stellen.

Inhaltsverzeichnis

1 Team	2
2 Vorwort	4
3 Datengrundlage	5
4 Kennzahlenübersicht	6
5 Communication Services	7
6 Consumer Discretionary	18
7 Consumer Staples	30
8 Health Care	41
9 Industrials	53
10 Information Technology	66
11 Materials	78
12 Utilities	89
13 Anhang	100

TEAM

Die KPI-Studie wurde in Zusammenarbeit zwischen der Abteilung für Unternehmensrechnung und Revision der Wirtschaftsuniversität Wien und führenden Experten von KPMG erarbeitet:



Univ.-Prof. Dr. Ewald Aschauer

Abteilung für Unternehmensrechnung und
Revision an der Wirtschaftsuniversität Wien
ewald.aschauer@wu.ac.at



Dr. Victor Purtscher

Partner Advisory, KPMG Austria, Valuation
vpurtscher@kpmg.at



Dr. Markus Isack

Universitätsassistent post doc
markus.isack@wu.ac.at



Robert Witte, B.A. MSc.

Director, KPMG Austria, Valuation
robert.witte@kpmg.at



Gabriel Matejka, MSc.

Universitätsassistent prae doc
gabriel.matejka@wu.ac.at

VORWORT

Einführende Worte zur aktualisierten 1. Auflage der KPI-Studie von Univ.-Prof. Dr. Ewald Aschauer

Wir freuen uns, in Zusammenarbeit mit der KPMG Alpen-Treuhand GmbH Wirtschaftsprüfungs- und Steuerberatungsgesellschaft („KPMG“), die aktualisierte **KPI-Studie für die DACH-Region** vorzustellen. In der Studie werden Branchenkennzahlen für 8 Industrien aus den vergangenen 6 Jahre erhoben, womit ein Einblick in die wirtschaftliche Lage der jeweiligen Branche für den DACH-Raum ermöglicht wird.

Insbesondere möchten wir uns bei **KPMG für die Zusammenarbeit bei Erstellung der Studie** und für den laufenden Austausch zu aktuellen Themen aus der Praxis des Financial Reporting bedanken.

Die Studie selbst bietet Stakeholdern die Möglichkeit, sich ein Bild über die aktuelle wirtschaftliche Situation der Industrien in der DACH-Region zu machen. Die Daten dienen zur Standortbestimmung innerhalb wesentlicher KPIs, welche regelmäßig für **Steuerungs- und Planungszwecke** herangezogen werden. So lässt sich eine Beurteilung der wirtschaftlichen Situation der Unternehmen innerhalb von Branchen mittels profitabilitäts- und strukturelevanter Kennzahlen ableiten.

Für detaillierte Fragen und vertiefende Analysen stehen wir gerne zur Verfügung.

In diesem Sinne wünsche ich Ihnen viel Vergnügen bei der Durchsicht der aktualisierten 1. Auflage der KPI-Studie der DACH-Region!

Univ.-Prof. Dr. Ewald Aschauer

DATENGRUNDLAGE DER STUDIE

Detaillierte Beschreibung der Datenerhebung

Die Datenerhebung zur Kennzahlenberechnung erfolgte in der aktuellen Studie für **Industrieunternehmen**. Financial und Real-Estate Unternehmen sind von dem Kennzahlen-Vergleich aufgrund ihrer abweichenden Bilanzstruktur ausgenommen. Bei den Kennzahlen werden einerseits „klassische“ Bilanzkennzahlen wie Eigen- und Fremdkapitalquoten berücksichtigt, andererseits werden auch Kennzahlen, welche einen Einblick in das Ausschüttungsverhalten geben wie die Payout Ratio dargestellt.

Die Auswahl der Unternehmen wurde auf Grundlage der Industrie-Klassifizierung des Datenanbieters Standard & Poors Capital IQ („Capital IQ“) vorgenommen, entsprechend dem Fokus auf Industrieunternehmen sind Unternehmen aus den Industrieklassifizierungen Banken, Versicherungen und Immobilien aus dem Sample ausgenommen. Für die graphische Darstellung wird der **Median, die Inter-Quantil Bandbreite (25%-75%) sowie der langfristige Durchschnitt** der Kennzahlen herangezogen. Zur Analyse wird ebenfalls eine Datenbereinigung von verzerrenden Extremwerten vorgenommen, eine detaillierte Beschreibung der Datenbereinigungen findet sich im Anhang der Studie.

Auflistung der analysierten Industrien:

- Communication Services (33 Unternehmen)
- Consumer Discretionary (76 Unternehmen)
- Consumer Staples (26 Unternehmen)
- Health Care (63 Unternehmen)
- Industrials (152 Unternehmen)
- Information Technology (75 Unternehmen)
- Materials (41 Unternehmen)
- Utilities (15 Unternehmen)

Insgesamt werden in der Studie die **Kennzahlen von 481 Unternehmen** aus Österreich, Deutschland und der Schweiz analysiert.

KENNZAHLENÜBERSICHT

Bilanzstruktur- und Profitabilitätskennzahlen stehen im Fokus

Für die Darstellung der Branchenkennzahlen wurden Metriken ausgewählt, welche eine **Beurteilung der Branche aus unterschiedlichen Blickwinkeln** ermöglichen. Dazu zählen sowohl „klassische“ Bilanzkennzahlen wie Umschlagsdauer (in Tagen) als auch Kennzahlen zur Beurteilung der Profitabilität, wie etwa Return-KPIs. Die dargestellten Kennzahlen sind statistische Zusammenfassungen der Unternehmen der jeweiligen Branche. Eine detaillierte Darstellung der Positionen, welche in die Kennzahlenberechnung einfließen, findet sich im Anhang der Studie.

- **Umschlagsdauer:** Die Umschlagsdauer (in Tagen) gibt an, in welchem Zeitraum der ausgewählte KPI (Vorräte, Lieferverbindlichkeiten oder Lieferforderungen) innerhalb eines bestimmten Zeitraums in der Bilanz umgedreht wird. Eine Umschlagsdauer von 20 Tagen für die Forderungen bedeutet beispielsweise, dass die Forderungen innerhalb eines Jahres durchschnittlich alle 20 Tage in der Bilanz umgedreht werden. In einigen Branchen, etwa Utilities, sind unterjährige Schwankungen der Umschlagsdauer zu beobachten. Dies ist weitgehend auf unterschiedliche Lagerbestände und unterschiedliche Höhen der ausstehenden Lieferverbindlichkeiten und Lieferforderungen in der Jahresmitte und am Jahresende zurückzuführen.
- **Cash-Conversion Cycle:** Setzt sich aus der Umschlagsdauer (in Tagen) der Kreditoren, Debitoren und Vorräte zusammen und beschreibt die Dauer, bis das eingesetzte Kapital wieder dem Unternehmen zufließt.
- **Investitionsquote:** Gibt das Verhältnis der im Geschäftsjahr getätigten Investitionen in das Anlagevermögen (AV) im Verhältnis zum gesamten AV wieder.
- **Umsatzwachstum:** Stellt die durchschnittliche jährliche Umsatzwachstumsrate für 1 Jahr (kurzfristig) bzw. für 5 Jahre (langfristig) dar.
- **Margen:** Diese geben einen prozentuellen Anteil am Umsatz wieder; so spiegelt bspw. die Brutto-Marge den prozentuellen Anteil des Bruttogewinns am Umsatz wieder.
- **Return-Kennzahlen:** Betriebswirtschaftliche Kennzahlen, die Auskunft über die Renditen gemessen am Erfolg eines Unternehmens geben. So zeigt bspw. der Return on Assets an, wie viel Gewinn ein Unternehmen mit jedem Euro der Aktiva erwirtschaftet.
- **Bilanzstruktur:** Gibt eine prozentuelle Auskunft über das eingesetzte Eigenkapital und Fremdkapital.
- **Liquiditätsgrade:** Geben Auskunft über das Deckungsverhältnis von Vermögensgegenständen zu Verbindlichkeiten.
- **Kennzahlen zum Ausfallrisiko:** Zeigen, wie hoch das Insolvenzrisiko eines Unternehmens ist. Der Altman Z-Score etwa ist ein Modell zur Bewertung der Insolvenzwahrscheinlichkeit auf einer bei 0 beginnenden unbegrenzten Skala. Ein Wert von 0 impliziert ein hohes Insolvenzrisiko. Somit gilt: je höher der Wert, desto geringer das Risiko.
- **Aktienrenditekennzahlen:** Geben einen Überblick über den Gewinn je Aktie (EPS), die Dividende pro Aktie (DPS), die Ausschüttungsquote und die Dividendenrendite. Insbesondere bei der DPS können unterjährige Schwankungen beobachtet werden, da die Dividende zur Jahresmitte regelmäßig geringer ausfällt als die Dividende am Jahresende.

COMMUNICATION SERVICES

Sample: 33 Unternehmen



COMMUNICATION SERVICES

Communication Services | Übersicht

Kennzahl	31.12.2023			Langfr Durchschnitt		
	25%-Q	Med	75%-Q	25%-Q	Med	75%-Q
Umschlagsdauer (in Tagen)						
Vorräte	5	9	14	5	9	15
Lieferforderungen	40	53	79	38	52	75
Lieferverbindlichkeiten	43	55	109	43	64	102
Cash Conversion Cycle	-26	12	27	-37	-7	23
Investitionstätigkeit						
Investitions-Quote	1,0%	1,9%	5,5%	1,1%	2,3%	6,2%
Wachstum						
Umsatzwachstum, kurzfristig	-1,5%	4,9%	15,7%	-3,4%	2,9%	12,4%
Umsatzwachstum, langfristig	-0,8%	3,1%	8,0%	-1,4%	2,0%	8,3%
Umsatzrentabilität						
Brutto-Marge	23,8%	37,3%	50,7%	25,2%	36,1%	52,8%
EBITDA-Marge	8,2%	12,0%	22,3%	5,1%	13,0%	21,8%
EBIT-Marge	4,8%	9,3%	13,3%	-0,5%	7,2%	13,5%
Netto-Marge	0,6%	4,4%	5,5%	-1,9%	3,6%	6,8%
Kapitalrentabilität						
Return on Assets	1,0%	4,4%	7,8%	-0,2%	3,2%	6,1%
Return on Equity	-1,1%	9,4%	17,3%	-3,6%	8,8%	19,3%
Return on Capital	1,6%	6,5%	11,2%	0,1%	4,3%	8,6%
Return on Invested Capital	-2,1%	0,6%	8,7%	-4,7%	0,7%	6,7%

Kennzahl	31.12.2023			Langfr Durchschnitt		
	25%-Q	Med	75%-Q	25%-Q	Med	75%-Q
Kapitalstruktur						
EK-Quote	50%	42%	29%	49%	36%	22%
FK-Quote	50%	58%	71%	51%	64%	78%
Verschuldungsgrad	21%	50%	121%	26%	67%	146%
Liquiditätskennzahlen						
Liquiditätsgrad 1	1,8	4,1	10,0	1,9	4,3	12,8
Liquiditätsgrad 2	0,6	0,8	1,0	0,5	0,7	1,0
Liquiditätsgrad 3	0,7	1,0	1,2	0,7	0,9	1,2
Kreditkennzahlen						
Defense Interval	83	113	154	98	125	171
Net Debt/EBITDA	0,7	1,8	2,9	1,6	2,4	3,8
Interest Coverage Ratio	6,0%	16,3%	30,4%	7,7%	16,8%	36,1%
Altman Z Score	1,7%	2,3%	4,0%	1,0%	1,8%	3,0%
Aktienrenditekennzahlen						
EPS	0,0	0,8	2,3	-0,1	0,2	1,3
DPS	0,5	1,1	1,8	0,3	0,7	1,8
Payout Ratio	37,1%	66,6%	122,9%	36,5%	62,8%	99,3%
Dividend Yield	2,2%	3,7%	6,0%	1,6%	3,3%	5,3%

COMMUNICATION SERVICES

UMSCHLAGSDAUER (IN TAGEN)

Communication Services | Umschlagsdauer Vorräte

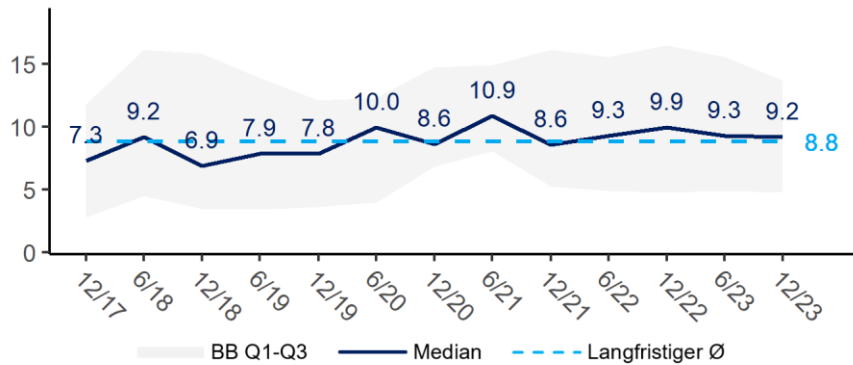

Communication Services | Umschlagsdauer Lieferverbindlichkeiten

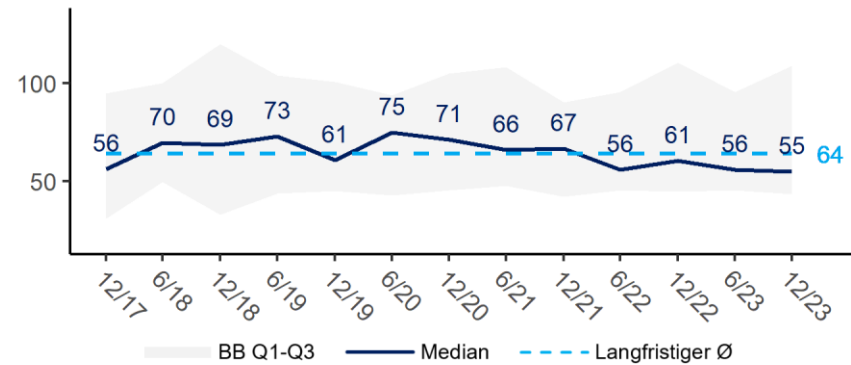

Communication Services | Umschlagsdauer Lieferforderungen

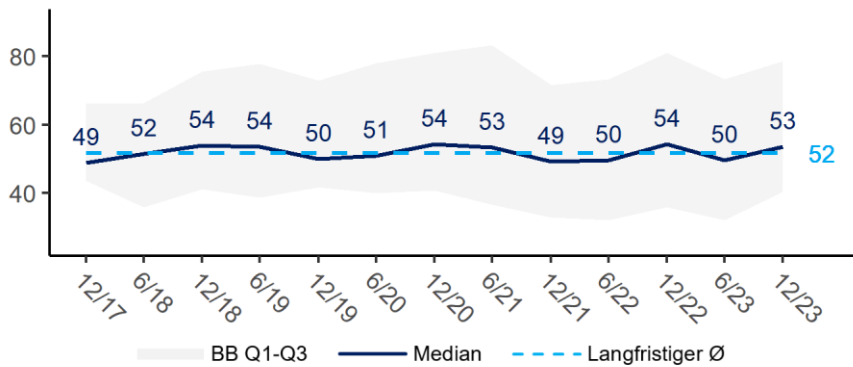

Communication Services | Cash Conversion Cycle

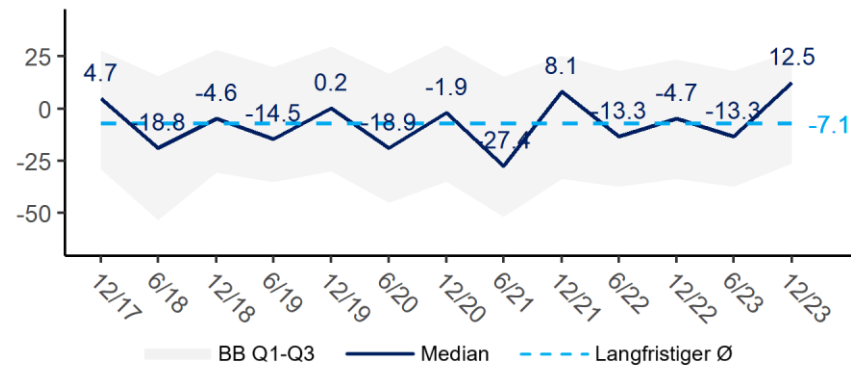

BB Q1-Q3: Interquartilsbandbreite, stellt die Bandbreite zwischen dem 0,75-Quartil und dem 0,25-Quartil der Kennzahlen der Unternehmen der Industrie zum jeweiligen Zeitpunkt dar
 Median: Median-Wert der Kennzahlen der Unternehmen der Industrie zum jeweiligen Zeitpunkt
 Langfristiger Ø: Durchschnittlicher Wert des Median über den dargestellten Zeitraum

COMMUNICATION SERVICES

INVESTITIONSTÄTIGKEIT UND WACHSTUM

Communication Services | Investitions-Quote

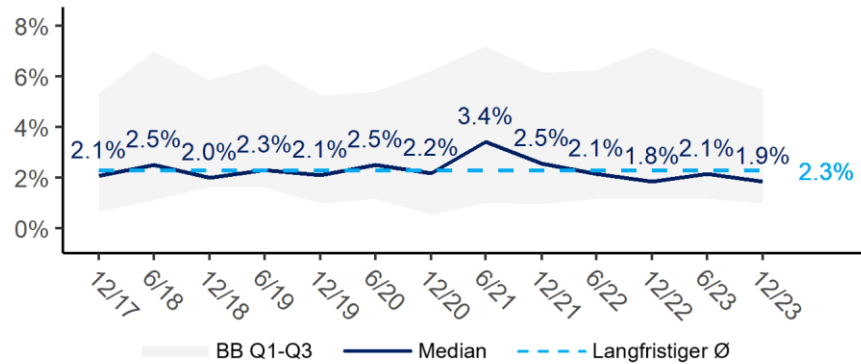

Communication Services | Umsatzwachstum, langfristig

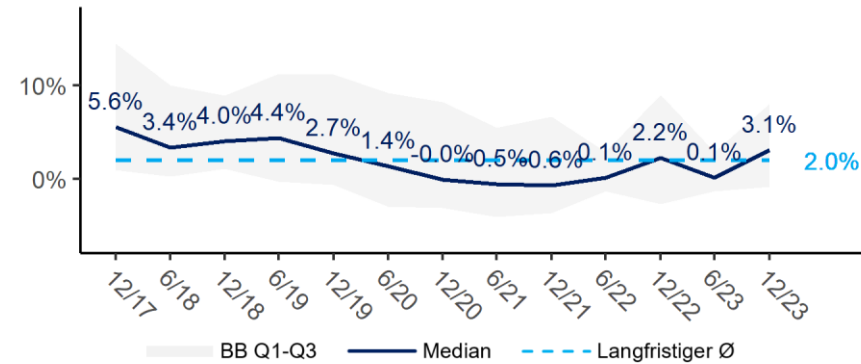

Communication Services | Umsatzwachstum, kurzfristig

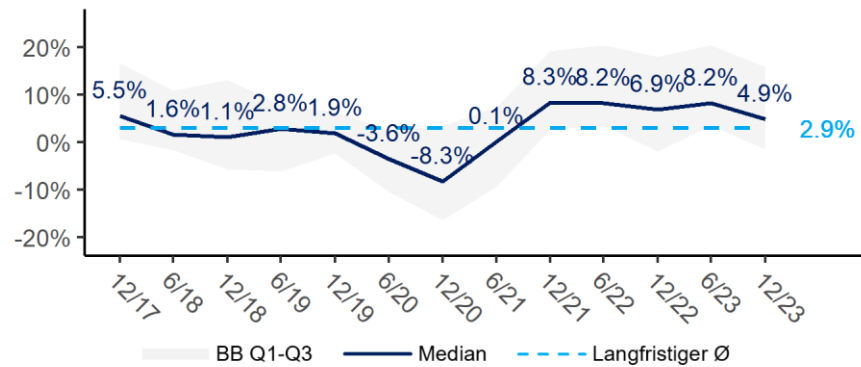

BB Q1-Q3: Interquartilsbandbreite, stellt die Bandbreite zwischen dem 0,75-Quartil und dem 0,25-Quartil der Kennzahlen der Unternehmen der Industrie zum jeweiligen Zeitpunkt dar
 Median: Median-Wert der Kennzahlen der Unternehmen der Industrie zum jeweiligen Zeitpunkt
 Langfristiger Ø: Durchschnittlicher Wert des Median über den dargestellten Zeitraum

COMMUNICATION SERVICES

UMSATZRENTABILITÄT

Communication Services | Brutto-Marge

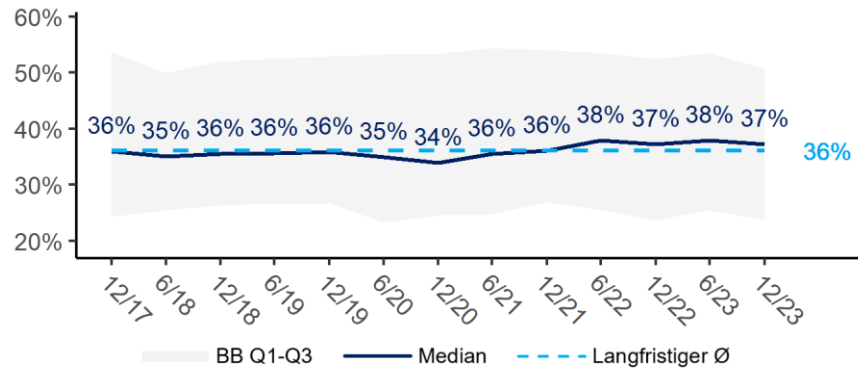

Communication Services | EBIT-Marge

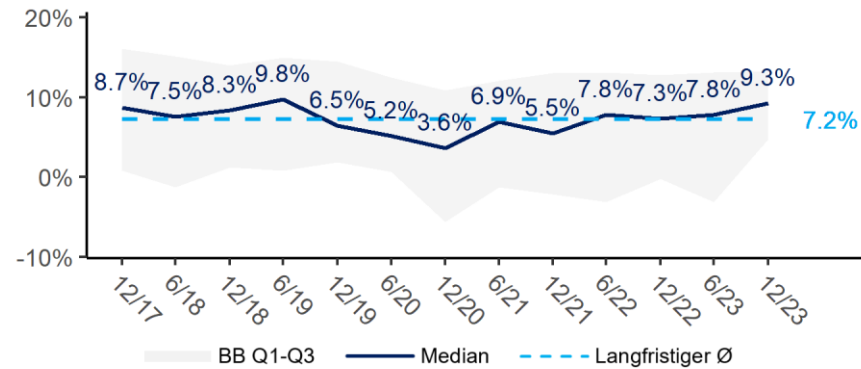

Communication Services | EBITDA-Marge

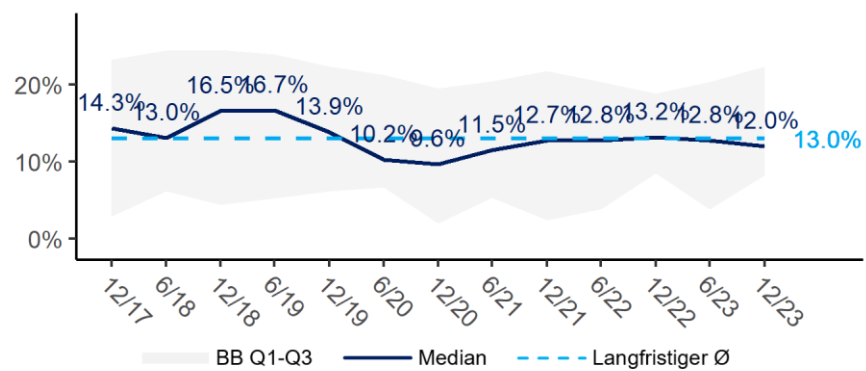

Communication Services | Netto-Marge

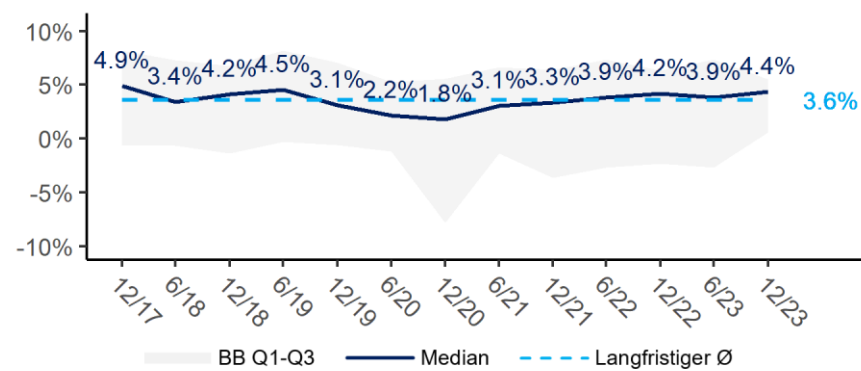

BB Q1-Q3: Interquartilsbandbreite, stellt die Bandbreite zwischen dem 0,75-Quartil und dem 0,25-Quartil der Kennzahlen der Unternehmen der Industrie zum jeweiligen Zeitpunkt dar
 Median: Median-Wert der Kennzahlen der Unternehmen der Industrie zum jeweiligen Zeitpunkt
 Langfristiger Ø: Durchschnittlicher Wert des Median über den dargestellten Zeitraum

COMMUNICATION SERVICES

KAPITALRENTABILITÄT

Communication Services | Return on Assets

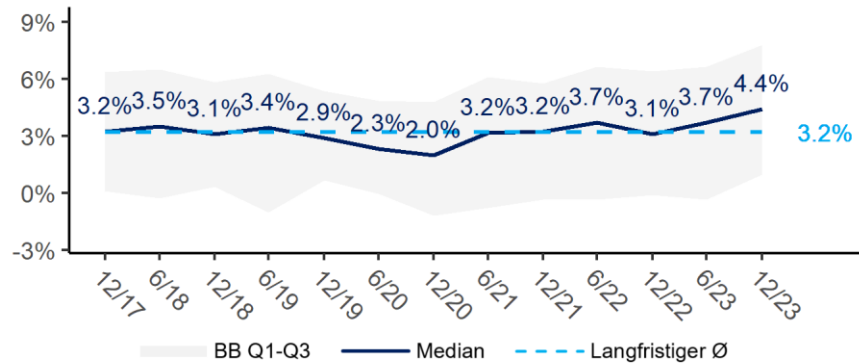

Communication Services | Return on Capital

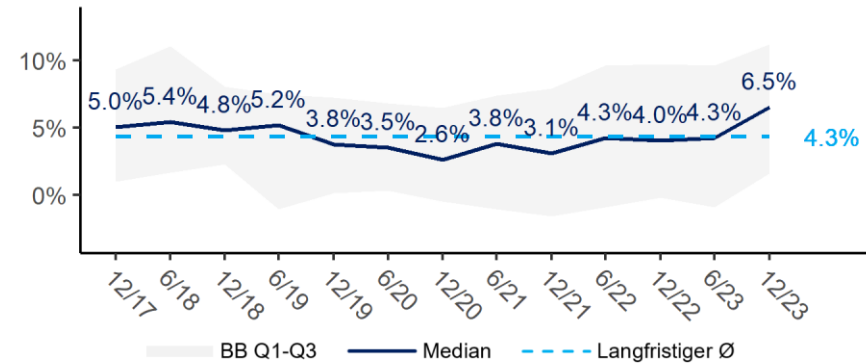

Communication Services | Return on Equity

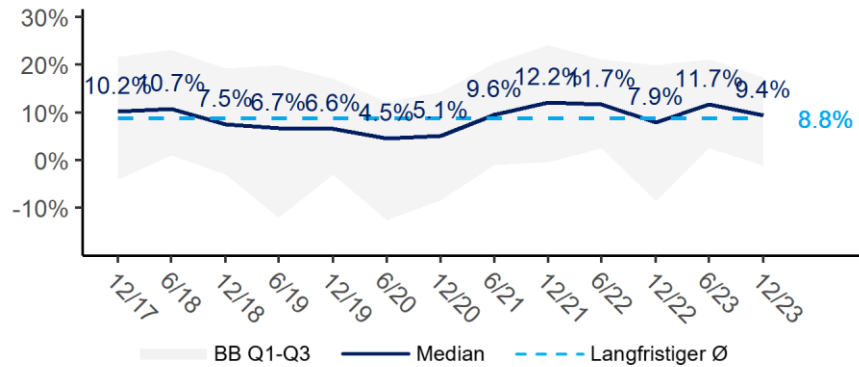

Communication Services | Return on Invested Capital

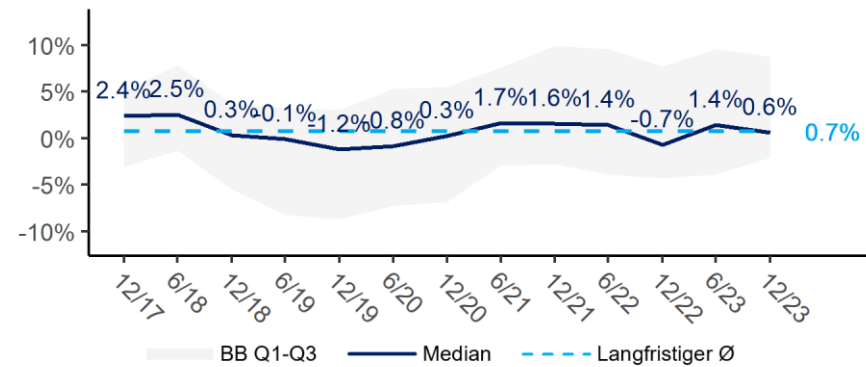

BB Q1-Q3: Interquartilsbandbreite, stellt die Bandbreite zwischen dem 0,75-Quartil und dem 0,25-Quartil der Kennzahlen der Unternehmen der Industrie zum jeweiligen Zeitpunkt dar
 Median: Median-Wert der Kennzahlen der Unternehmen der Industrie zum jeweiligen Zeitpunkt
 Langfristiger Ø: Durchschnittlicher Wert des Median über den dargestellten Zeitraum

COMMUNICATION SERVICES

KAPITALSTRUKTUR

Communication Services | EK Quote

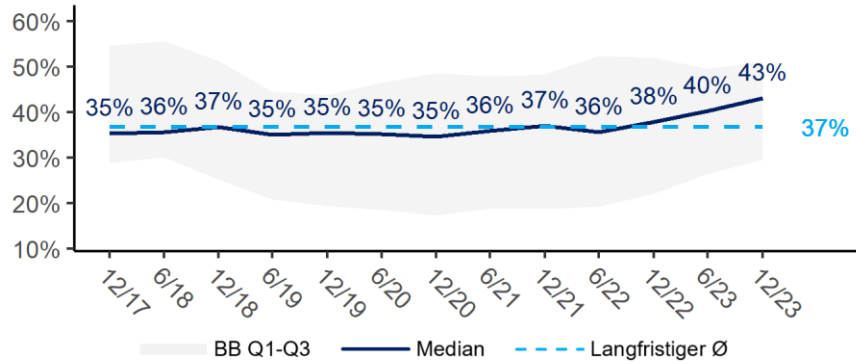

Communication Services | Total Debt/Equity

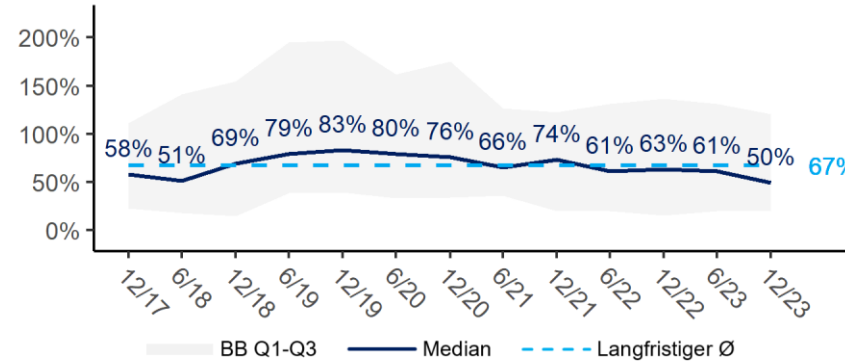

Communication Services | FK Quote

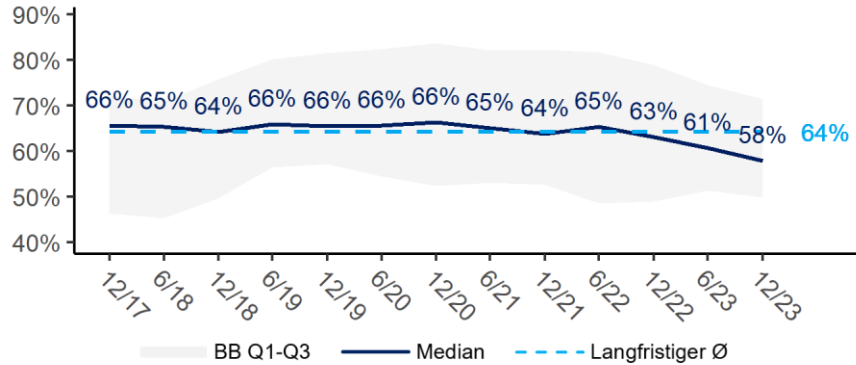

BB Q1-Q3: Interquartilsbandbreite, stellt die Bandbreite zwischen dem 0,75-Quartil und dem 0,25-Quartil der Kennzahlen der Unternehmen der Industrie zum jeweiligen Zeitpunkt dar
 Median: Median-Wert der Kennzahlen der Unternehmen der Industrie zum jeweiligen Zeitpunkt
 Langfristiger Ø: Durchschnittlicher Wert des Median über den dargestellten Zeitraum

COMMUNICATION SERVICES

LIQUIDITÄTSKENNZAHLEN

Communication Services | Liquidität 1. Grades

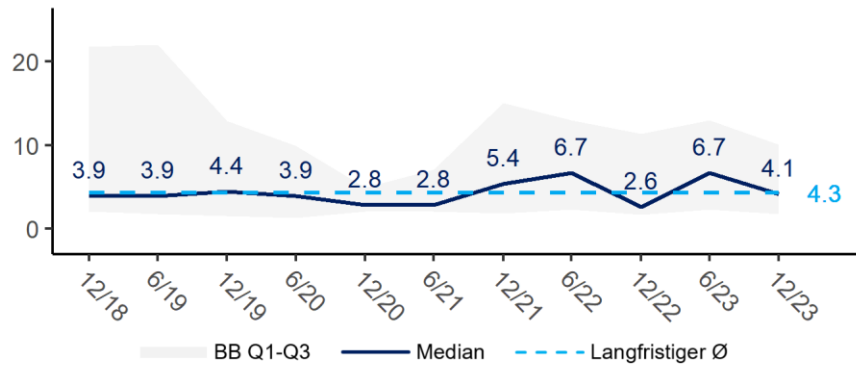

Communication Services | Liquidität 3. Grades

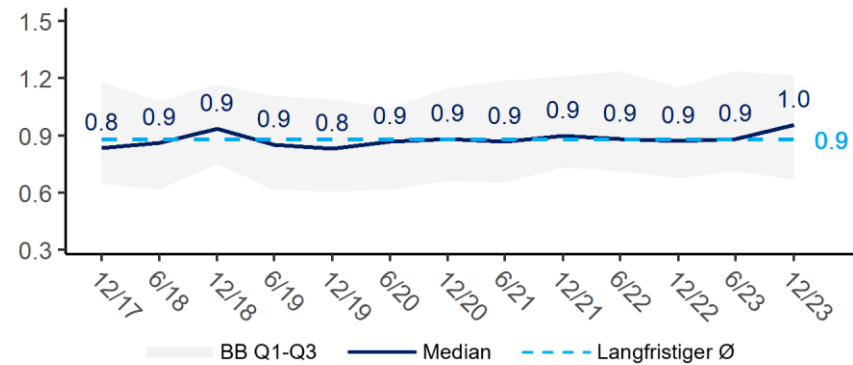

Communication Services | Liquidität 2. Grades

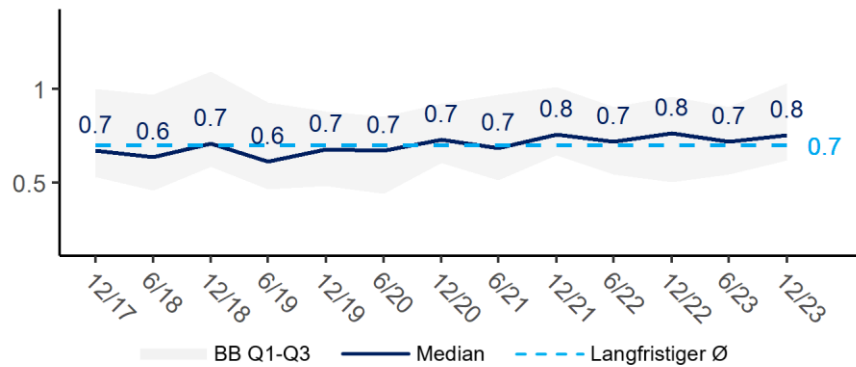

BB Q1-Q3: Interquartilsbandbreite, stellt die Bandbreite zwischen dem 0,75-Quantil und dem 0,25-Quantil der Kennzahlen der Unternehmen der Industrie zum jeweiligen Zeitpunkt dar
 Median: Median-Wert der Kennzahlen der Unternehmen der Industrie zum jeweiligen Zeitpunkt
 Langfristiger Ø: Durchschnittlicher Wert des Median über den dargestellten Zeitraum

COMMUNICATION SERVICES

KREDITKENNZAHLEN

Communication Services | Defensive Interval

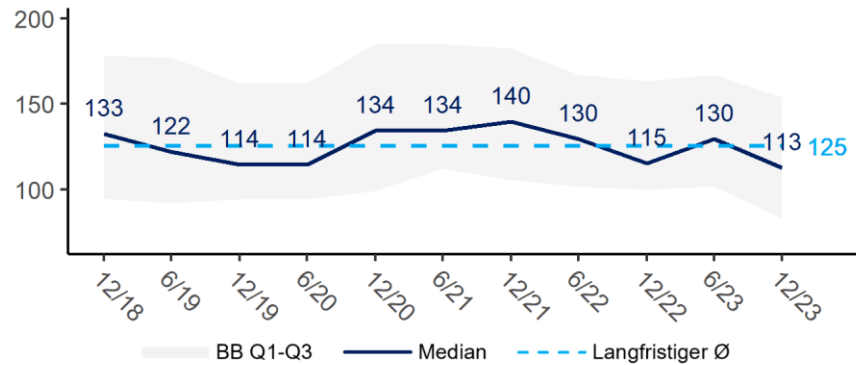

Communication Services | Interest Coverage Ratio

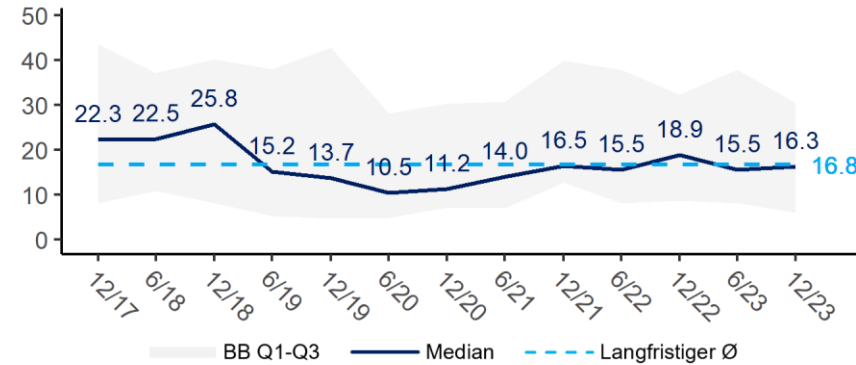

Communication Services | Net Debt/EBITDA

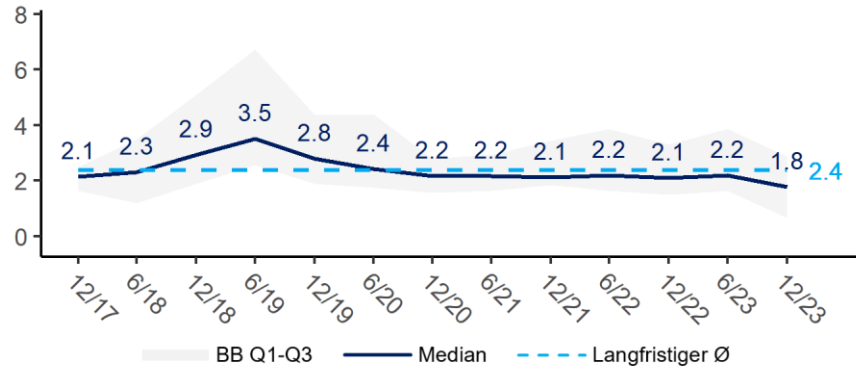

Communication Services | Altman Z Score

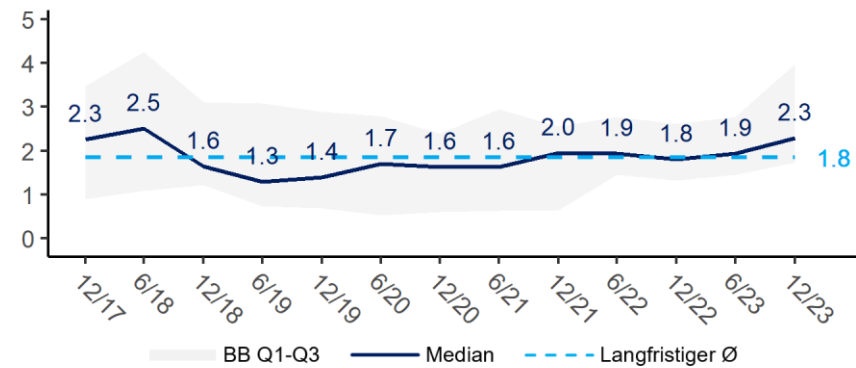

BB Q1-Q3: Interquartilsbandbreite, stellt die Bandbreite zwischen dem 0,75-Quartil und dem 0,25-Quartil der Kennzahlen der Unternehmen der Industrie zum jeweiligen Zeitpunkt dar
 Median: Median-Wert der Kennzahlen der Unternehmen der Industrie zum jeweiligen Zeitpunkt
 Langfristiger Ø: Durchschnittlicher Wert des Median über den dargestellten Zeitraum

COMMUNICATION SERVICES

AKTIENRENDITEKENNZAHLEN

Communication Services | EPS

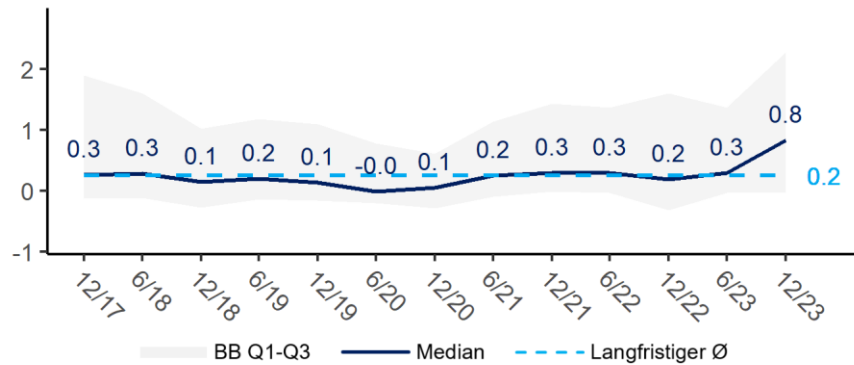

Communication Services | Payout Ratio

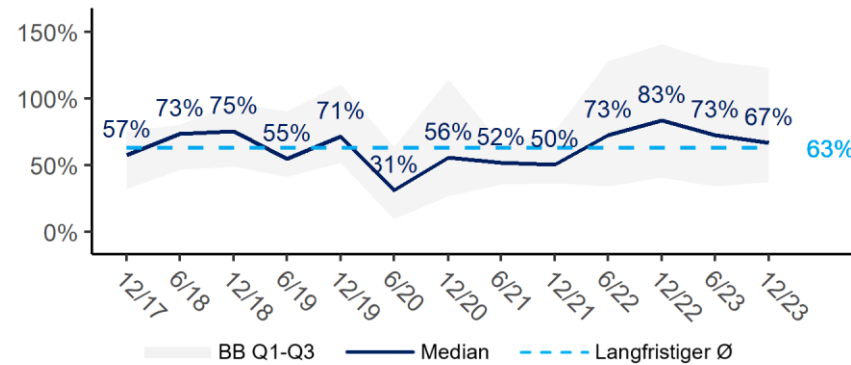

Communication Services | DPS (Gross)

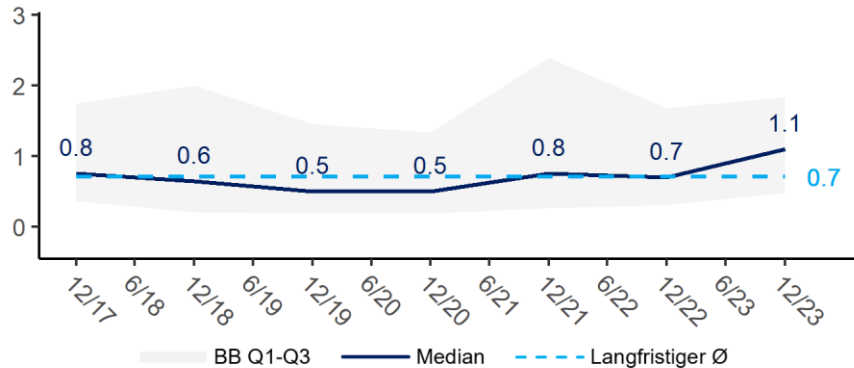

Communication Services | Dividend Yield

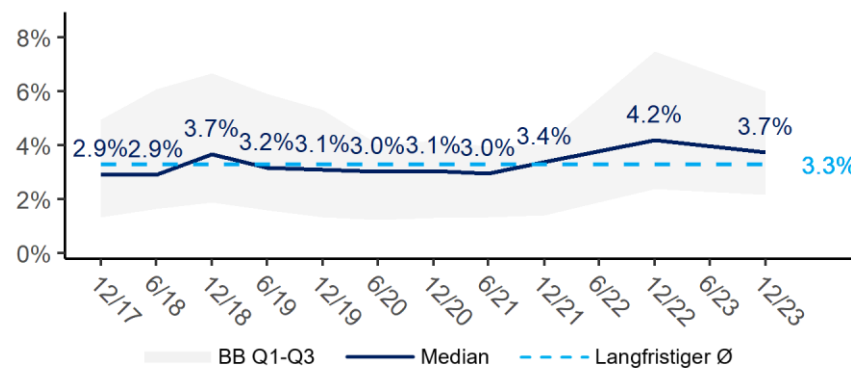

BB Q1-Q3: Interquartilsbandbreite, stellt die Bandbreite zwischen dem 0,75-Quartil und dem 0,25-Quartil der Kennzahlen der Unternehmen der Industrie zum jeweiligen Zeitpunkt dar
 Median: Median-Wert der Kennzahlen der Unternehmen der Industrie zum jeweiligen Zeitpunkt
 Langfristiger Ø: Durchschnittlicher Wert des Median über den dargestellten Zeitraum

COMMUNICATION SERVICES

UNTERNEHMENSÜBERSICHT



Communication Services | Unternehmensübersicht

Ticker	Unternehmensname	Stock Exchange	Ticker	Unternehmensname	Stock Exchange
WBAG:TKA	Telekom Austria AG	WBAG	SWX:MCHN	MCH Group AG	SWX
DB:EXJ	Readcrest Capital AG	DB	SWX:SCMN	Swisscom AG	SWX
DB:IFS	Infas Holding AG	DB	SWX:TXGN	TX Group AG	SWX
DB:RTV	Your Family Entertainment AG	DB			
XTRA:BST	Bastei Lübbe AG	XTRA			
XTRA:BVB	Borussia Dortmund GmbH & Co.	XTRA			
XTRA:DTE	Deutsche Telekom AG	XTRA			
XTRA:E4C	ecotel communication ag	XTRA			
XTRA:EVD	CTS Eventim AG & Co. KGaA	XTRA			
XTRA:FNTN	freenet AG	XTRA			
XTRA:G24	Scout24 SE	XTRA			
XTRA:ITN	Intertainment AG	XTRA			
XTRA:KA8	Klassik Radio AG	XTRA			
XTRA:LOUD	DEAG Deutsche Entertainment Aktiengesellschaft	XTRA			
XTRA:NFN	NFON AG	XTRA			
XTRA:NWO	New Work SE	XTRA			
XTRA:O2D	Telefónica Deutschland Holding AG	XTRA			
XTRA:PSM	ProSiebenSat.1 Media SE	XTRA			
XTRA:RRTL	RTL Group S.A.	XTRA			
XTRA:SAX	Ströer SE & Co. KGaA	XTRA			
XTRA:SPM	Splendid Medien AG	XTRA			
XTRA:SYZ	SYZYGY AG	XTRA			
XTRA:TC1	Tele Columbus AG	XTRA			
XTRA:UTDI	United Internet AG	XTRA			
XTRA:WBAH	Wild Bunch AG	XTRA			
XTRA:WIG1	Sporttotal AG	XTRA			
XTRA:YOC	YOC AG	XTRA			
SWX:APGN	APG SGA SA	SWX			
SWX:ASWN	Asmallworld AG	SWX			
SWX:HLEE	Highlight Event and Entertainment AG	SWX			

CONSUMER DISCRETIONARY

Sample: 76 Unternehmen



CONSUMER DISCRETIONARY

Consumer Discretionary | Übersicht

Kennzahl	31.12.2023			Langfr Durchschnitt		
	25%-Q	Med	75%-Q	25%-Q	Med	75%-Q
Umschlagsdauer (in Tagen)						
Vorräte	54	103	161	57	98	146
Lieferforderungen	15	31	49	13	33	50
Lieferverbindlichkeiten	43	62	91	40	60	86
Cash Conversion Cycle	23	71	135	23	74	133
Investitionstätigkeit						
Investitions-Quote	0,8%	2,6%	4,2%	1,3%	2,8%	4,8%
Wachstum						
Umsatzwachstum, kurzfristig	-4,6%	4,7%	11,0%	-5,0%	3,4%	14,0%
Umsatzwachstum, langfristig	-2,5%	1,7%	8,7%	-3,6%	1,8%	6,5%
Umsatzrentabilität						
Brutto-Marge	30,1%	44,4%	58,8%	28,3%	44,6%	58,1%
EBITDA-Marge	2,3%	5,6%	11,7%	1,7%	7,5%	12,6%
EBIT-Marge	-0,7%	2,8%	8,1%	-1,0%	3,9%	8,5%
Netto-Marge	-0,9%	1,3%	4,3%	-1,4%	2,0%	4,9%
Kapitalrentabilität						
Return on Assets	-0,4%	1,8%	3,8%	-0,8%	2,1%	4,8%
Return on Equity	-3,6%	5,0%	11,5%	-6,3%	6,5%	14,4%
Return on Capital	-1,1%	3,2%	6,1%	-1,5%	3,1%	7,2%
Return on Invested Capital	-6,3%	1,2%	4,4%	-5,5%	1,7%	6,1%

Kennzahl	31.12.2023			Langfr Durchschnitt		
	25%-Q	Med	75%-Q	25%-Q	Med	75%-Q
Kapitalstruktur						
EK-Quote	49%	37%	24%	54%	41%	26%
FK-Quote	51%	63%	76%	46%	59%	74%
Verschuldungsgrad	27%	78%	112%	26%	69%	128%
Liquiditätskennzahlen						
Liquiditätsgrad 1	1,1	2,1	5,4	1,2	3,3	9,6
Liquiditätsgrad 2	0,4	0,8	1,3	0,6	0,8	1,4
Liquiditätsgrad 3	1,0	1,4	1,8	1,1	1,6	2,1
Kreditkennzahlen						
Defense Interval	48	86	115	63	100	149
Net Debt/EBITDA	1,5	3,0	4,8	1,3	2,5	4,7
Interest Coverage Ratio	3,8%	8,0%	15,2%	6,5%	14,6%	33,0%
Altman Z Score	1,3%	2,5%	3,7%	1,3%	2,4%	4,0%
Aktienrenditekennzahlen						
EPS	-0,5	0,4	2,8	-0,4	0,6	2,6
DPS	0,7	1,0	2,7	0,6	1,1	2,7
Payout Ratio	31,8%	38,0%	70,7%	25,4%	37,9%	68,4%
Dividend Yield	2,0%	3,9%	5,7%	1,8%	2,8%	4,2%

COMMUNICATION DISCRETIONARY

UMSCHLAGSDAUER (IN TAGEN)

Consumer Discretionary | Umschlagsdauer Vorräte

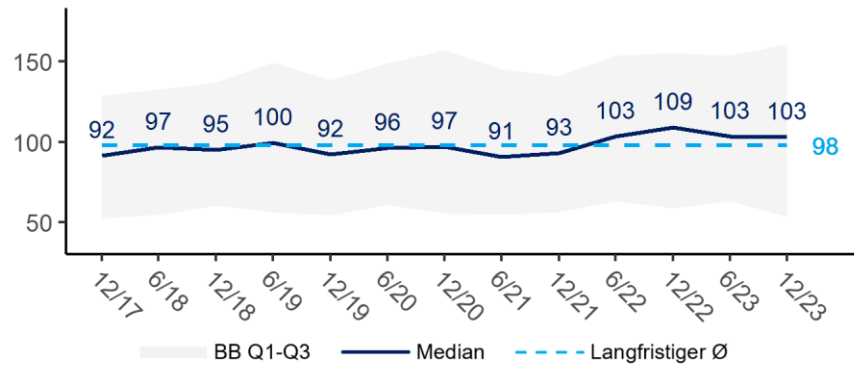

Consumer Discretionary | Umschlagsdauer Lieferverbindlichkeiten

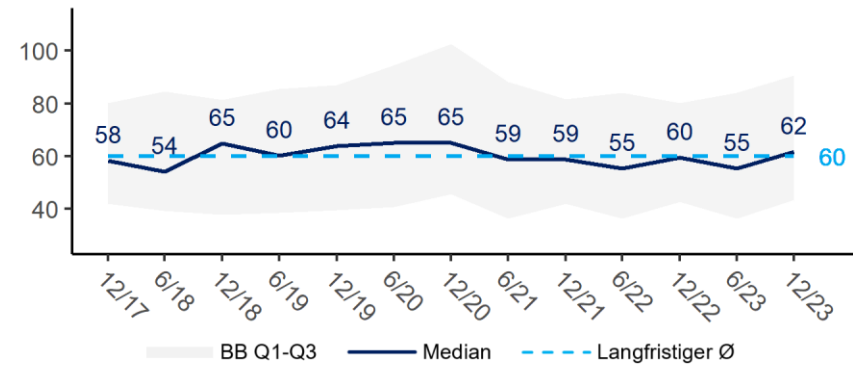

Consumer Discretionary | Umschlagsdauer Lieferforderungen

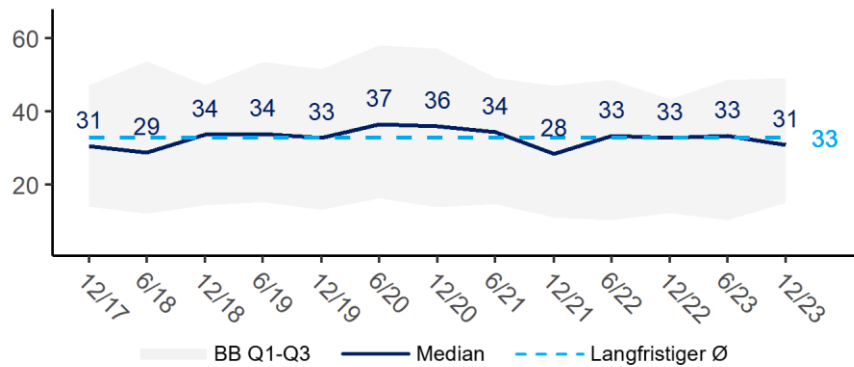

Consumer Discretionary | Cash Conversion Cycle

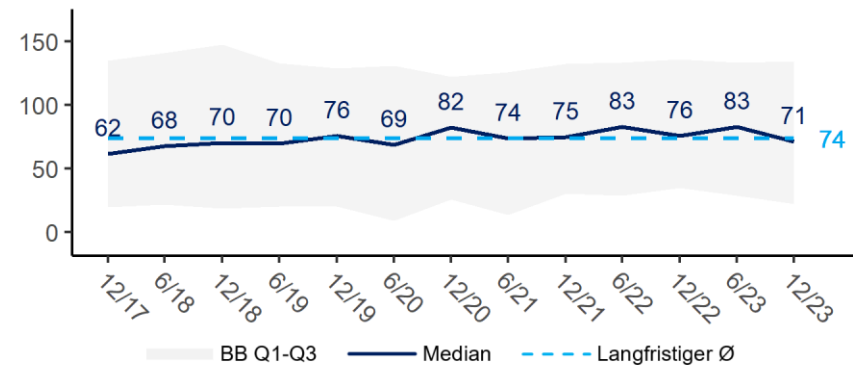

BB Q1-Q3: Interquartilsbandbreite, stellt die Bandbreite zwischen dem 0,75-Quartil und dem 0,25-Quartil der Kennzahlen der Unternehmen der Industrie zum jeweiligen Zeitpunkt dar
 Median: Median-Wert der Kennzahlen der Unternehmen der Industrie zum jeweiligen Zeitpunkt
 Langfristiger Ø: Durchschnittlicher Wert des Median über den dargestellten Zeitraum

COMMUNICATION DISCRETIONARY

INVESTITIONSTÄTIGKEIT UND WACHSTUM

Consumer Discretionary | Investitions-Quote

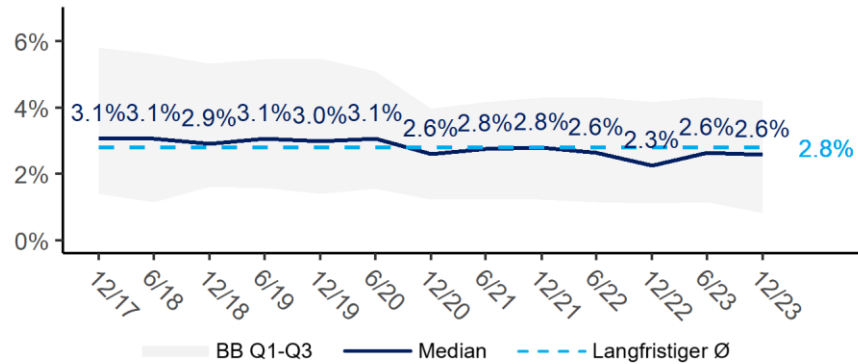

Consumer Discretionary | Umsatzwachstum, langfristig

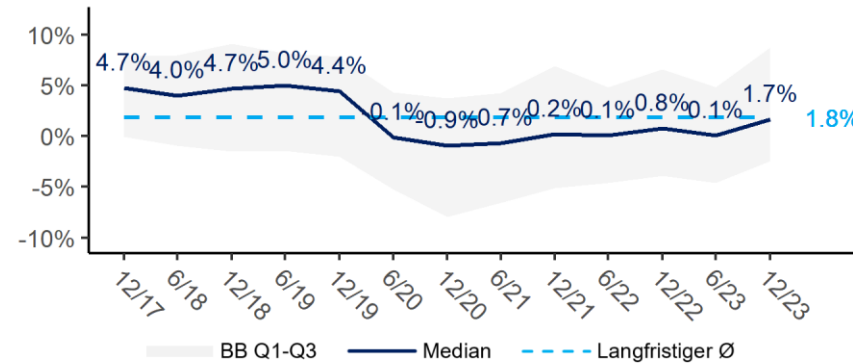

Consumer Discretionary | Umsatzwachstum, kurzfristig

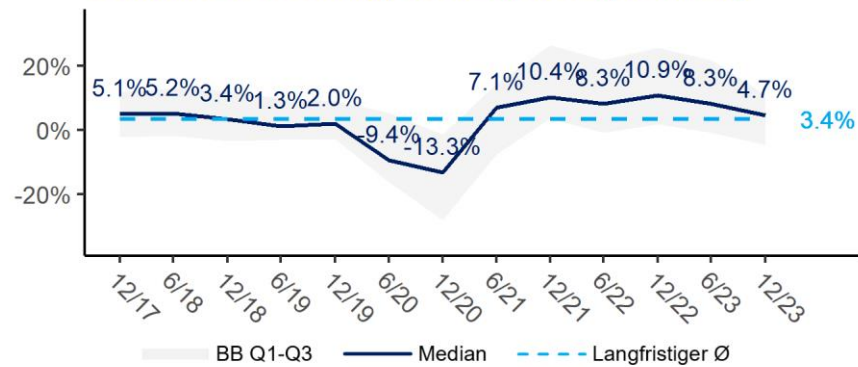

BB Q1-Q3: Interquartilsbandbreite, stellt die Bandbreite zwischen dem 0,75-Quartil und dem 0,25-Quartil der Kennzahlen der Unternehmen der Industrie zum jeweiligen Zeitpunkt dar
 Median: Median-Wert der Kennzahlen der Unternehmen der Industrie zum jeweiligen Zeitpunkt
 Langfristiger Ø: Durchschnittlicher Wert des Median über den dargestellten Zeitraum

COMMUNICATION DISCRETIONARY

UMSATZRENTABILITÄT

Consumer Discretionary | Brutto-Marge

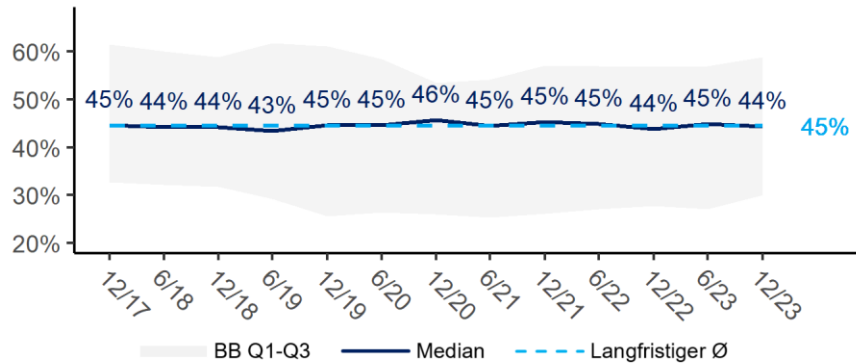

Consumer Discretionary | EBIT-Marge

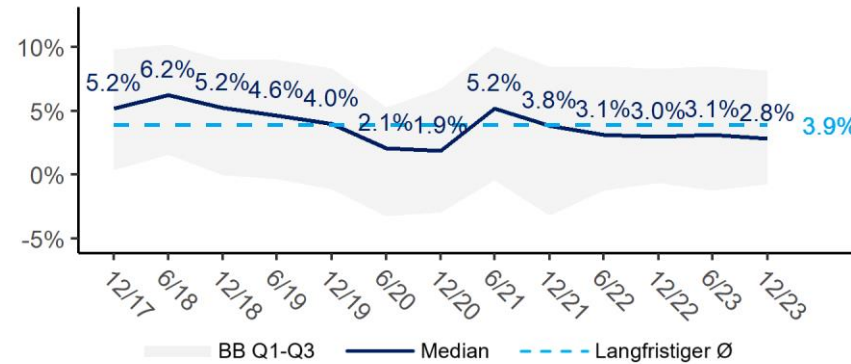

Consumer Discretionary | EBITDA-Marge

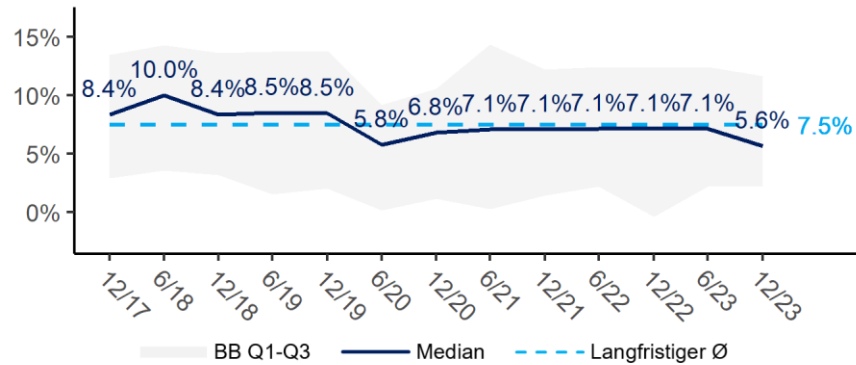

Consumer Discretionary | Netto-Marge

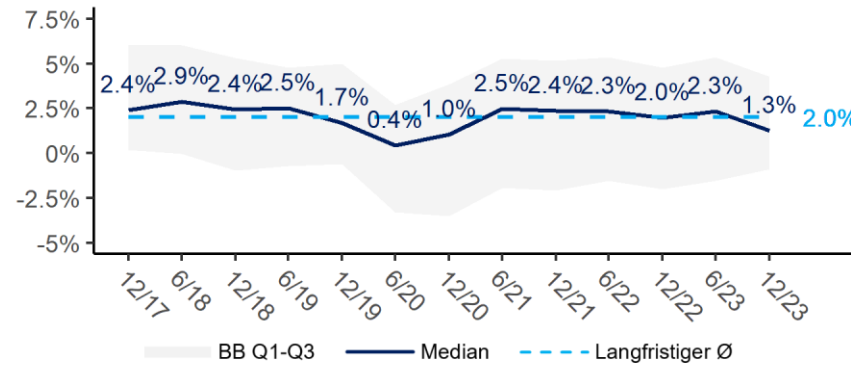

BB Q1-Q3: Interquartilsbandbreite, stellt die Bandbreite zwischen dem 0,75-Quartil und dem 0,25-Quartil der Kennzahlen der Unternehmen der Industrie zum jeweiligen Zeitpunkt dar
 Median: Median-Wert der Kennzahlen der Unternehmen der Industrie zum jeweiligen Zeitpunkt
 Langfristiger Ø: Durchschnittlicher Wert des Median über den dargestellten Zeitraum

COMMUNICATION DISCRETIONARY

KAPITALRENTABILITÄT

Consumer Discretionary | Return on Assets

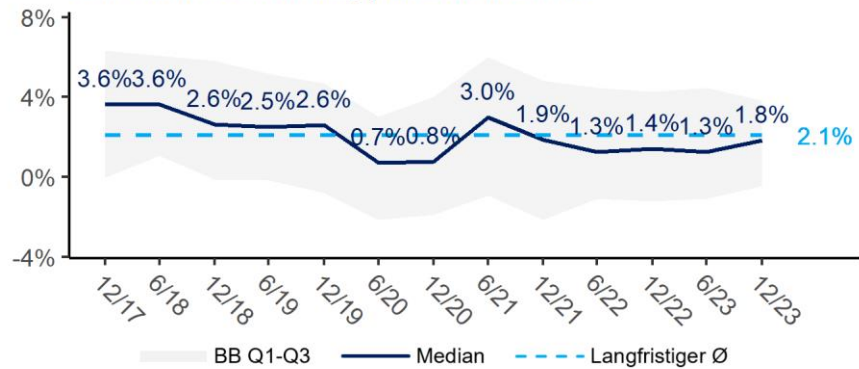

Consumer Discretionary | Return on Capital

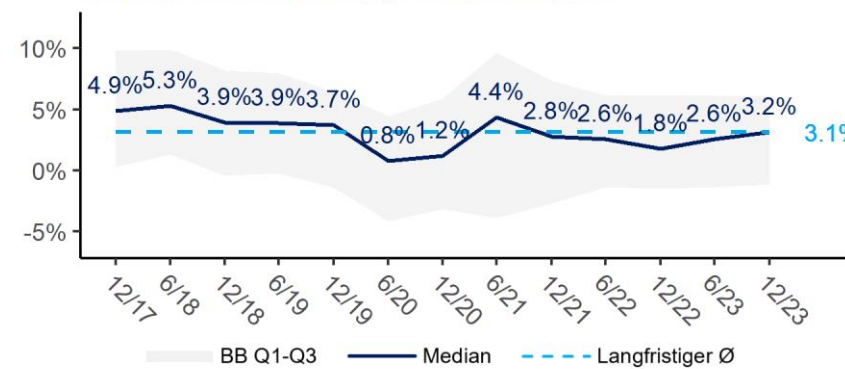

Consumer Discretionary | Return on Equity

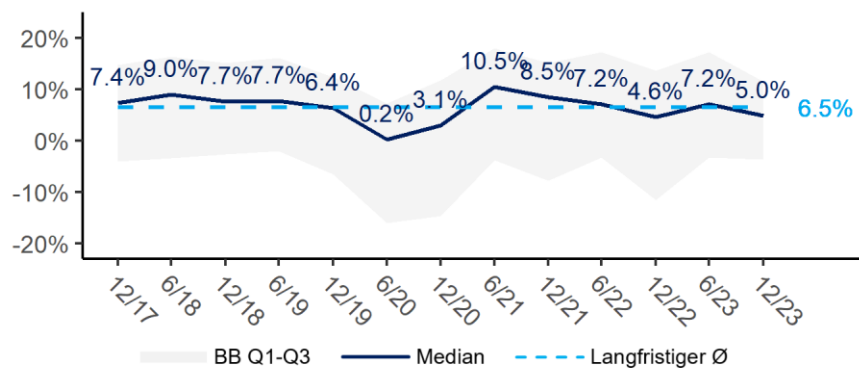

Consumer Discretionary | Return on Invested Capital

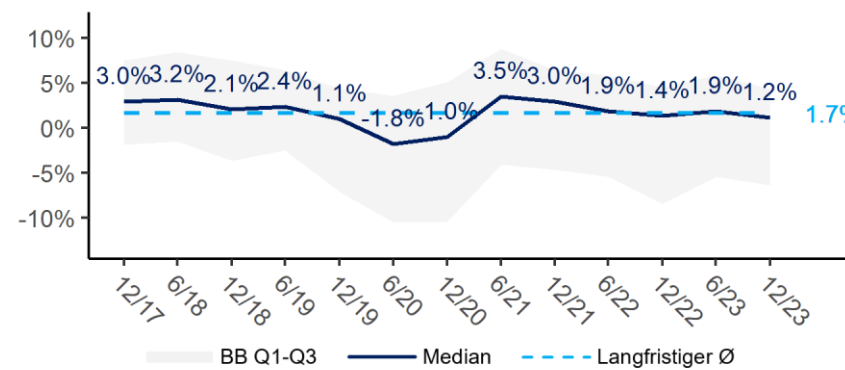

BB Q1-Q3: Interquartilsbandbreite, stellt die Bandbreite zwischen dem 0,75-Quartil und dem 0,25-Quartil der Kennzahlen der Unternehmen der Industrie zum jeweiligen Zeitpunkt dar
 Median: Median-Wert der Kennzahlen der Unternehmen der Industrie zum jeweiligen Zeitpunkt
 Langfristiger Ø: Durchschnittlicher Wert des Median über den dargestellten Zeitraum

COMMUNICATION DISCRETIONARY

KAPITALSTRUKTUR

Consumer Discretionary | EK Quote

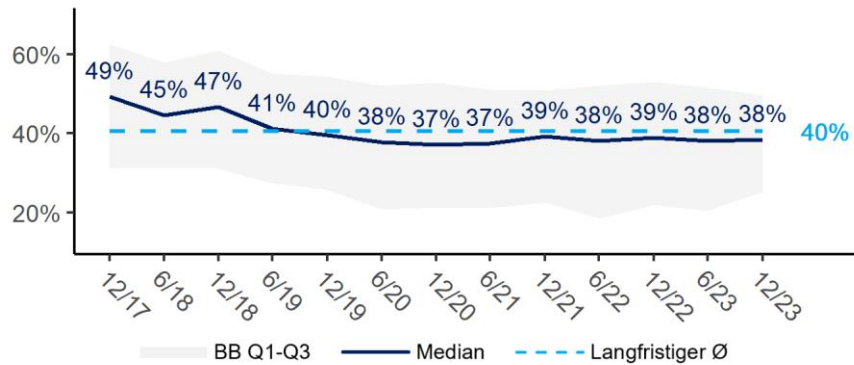

Consumer Discretionary | Total Debt/Equity

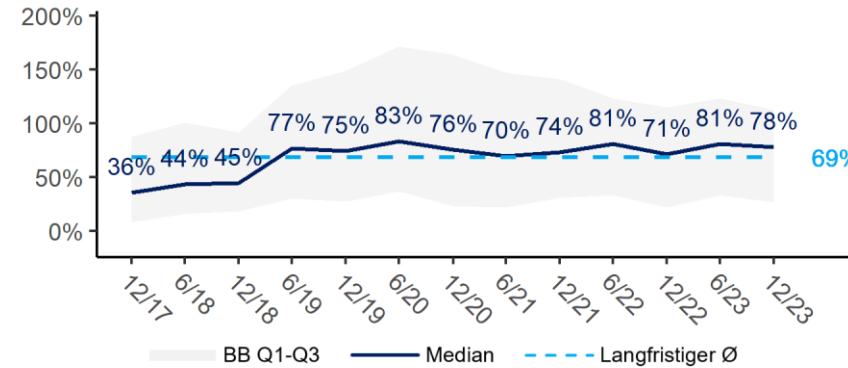

Consumer Discretionary | FK Quote

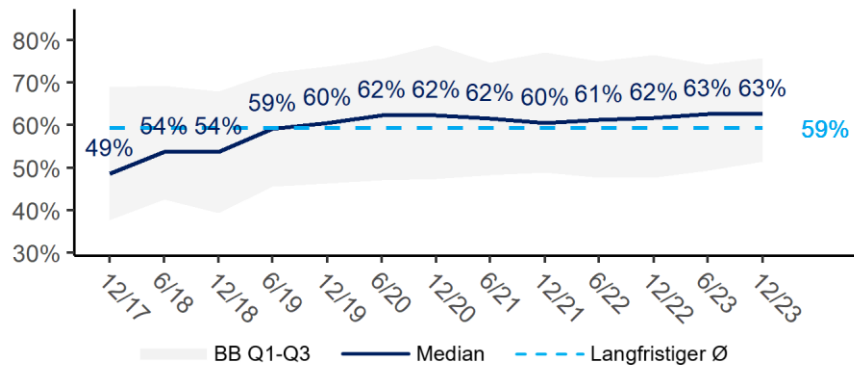

BB Q1-Q3: Interquartilsbandbreite, stellt die Bandbreite zwischen dem 0,75-Quartil und dem 0,25-Quartil der Kennzahlen der Unternehmen der Industrie zum jeweiligen Zeitpunkt dar
 Median: Median-Wert der Kennzahlen der Unternehmen der Industrie zum jeweiligen Zeitpunkt
 Langfristiger Ø: Durchschnittlicher Wert des Median über den dargestellten Zeitraum

COMMUNICATION DISCRETIONARY

LIQUIDITÄTSKENNZAHLEN

Consumer Discretionary | Liquidität 1. Grades

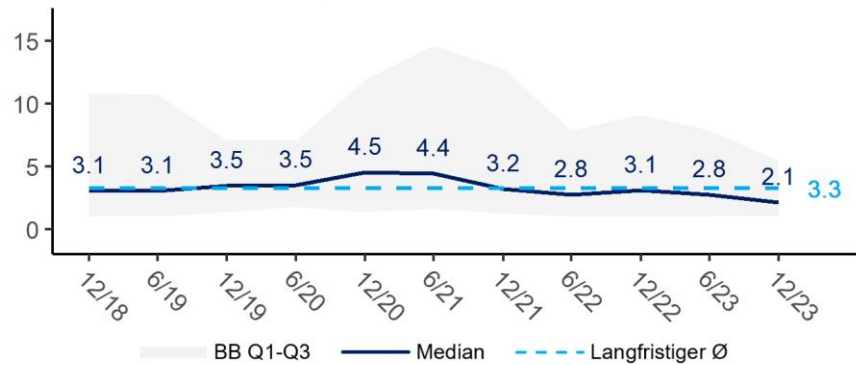

Consumer Discretionary | Liquidität 3. Grades

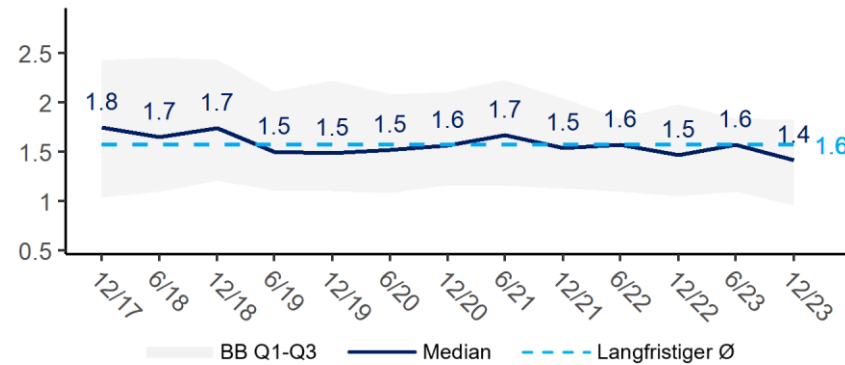

Consumer Discretionary | Liquidität 2. Grades

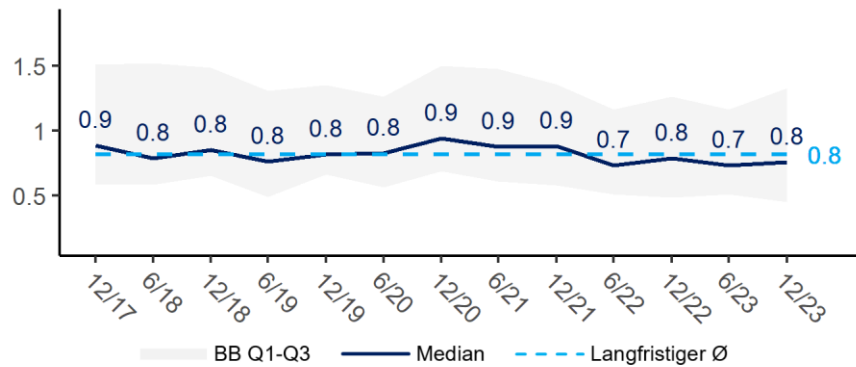

BB Q1-Q3: Interquartilsbandbreite, stellt die Bandbreite zwischen dem 0,75-Quartil und dem 0,25-Quartil der Kennzahlen der Unternehmen der Industrie zum jeweiligen Zeitpunkt dar
 Median: Median-Wert der Kennzahlen der Unternehmen der Industrie zum jeweiligen Zeitpunkt
 Langfristiger Ø: Durchschnittlicher Wert des Median über den dargestellten Zeitraum

COMMUNICATION DISCRETIONARY

KREDITKENNZAHLEN

Consumer Discretionary | Defensive Interval

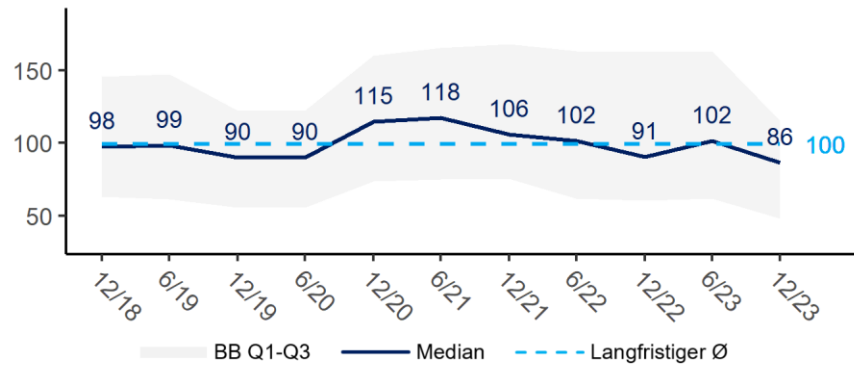

Consumer Discretionary | Interest Coverage Ratio

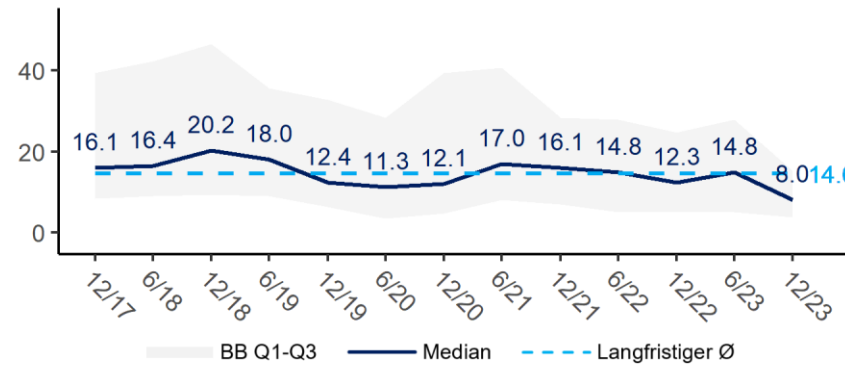

Consumer Discretionary | Net Debt/EBITDA

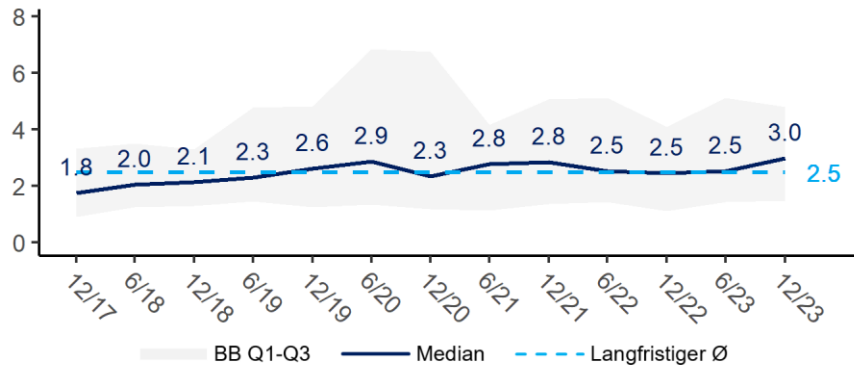

Consumer Discretionary | Altman Z Score

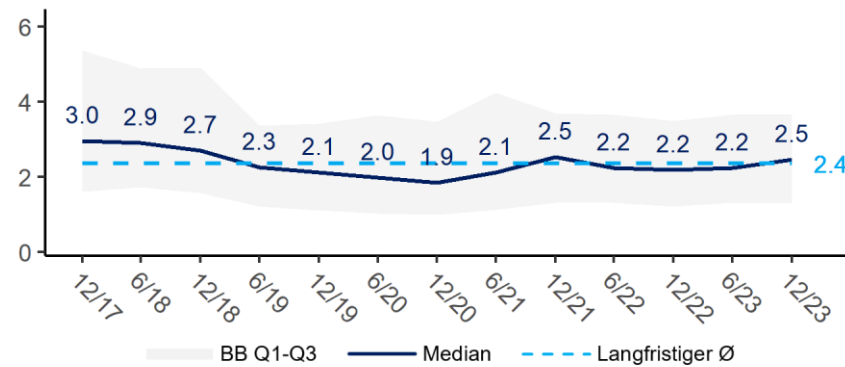

BB Q1-Q3: Interquartilsbandbreite, stellt die Bandbreite zwischen dem 0,75-Quartil und dem 0,25-Quartil der Kennzahlen der Unternehmen der Industrie zum jeweiligen Zeitpunkt dar
 Median: Median-Wert der Kennzahlen der Unternehmen der Industrie zum jeweiligen Zeitpunkt
 Langfristiger Ø: Durchschnittlicher Wert des Median über den dargestellten Zeitraum

COMMUNICATION DISCRETIONARY

AKTIENRENDITEKENNZAHLEN

Consumer Discretionary | EPS

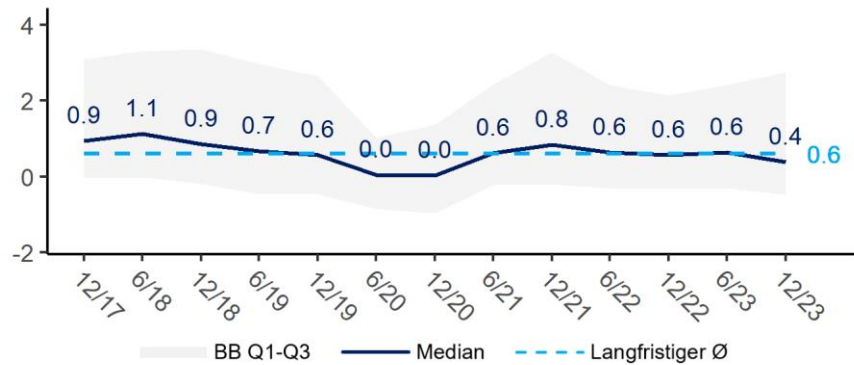

Consumer Discretionary | Payout Ratio

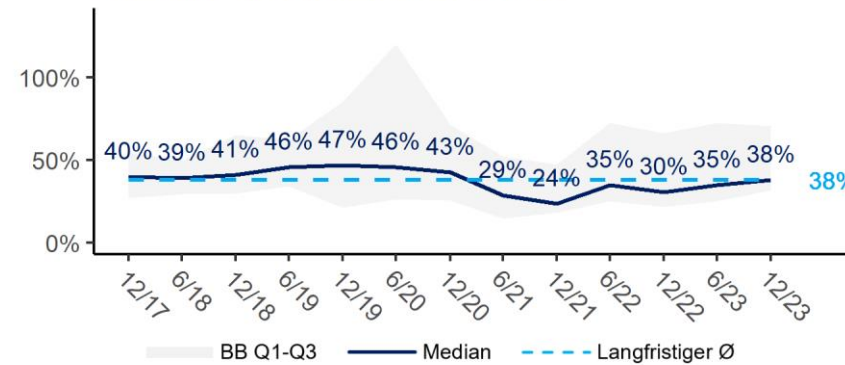

Consumer Discretionary | DPS (Gross)

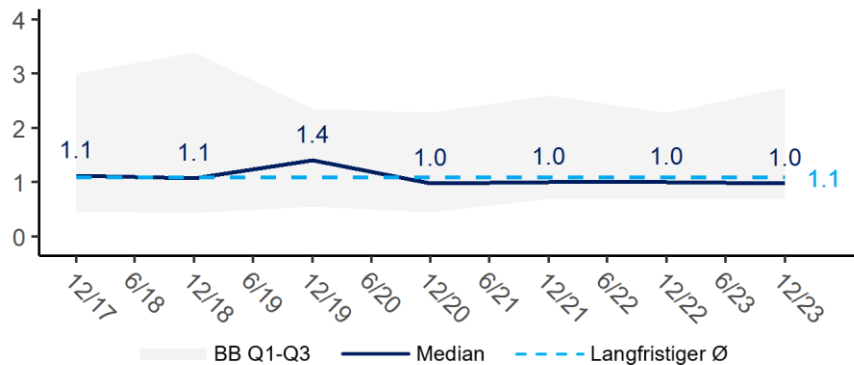

Consumer Discretionary | Dividend Yield

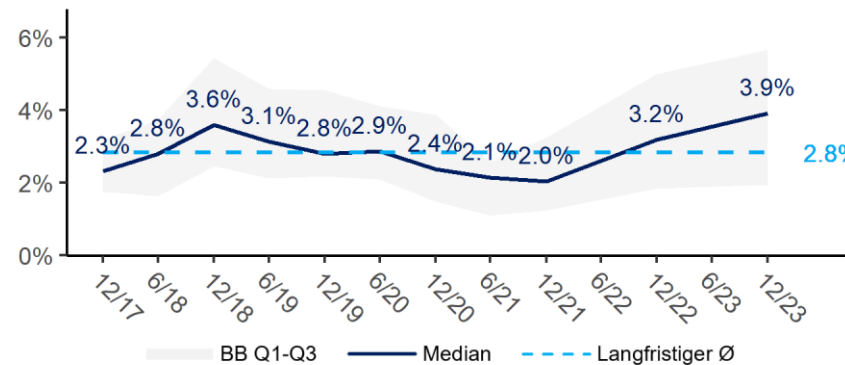

BB Q1-Q3: Interquartilsbandbreite, stellt die Bandbreite zwischen dem 0,75-Quartil und dem 0,25-Quartil der Kennzahlen der Unternehmen der Industrie zum jeweiligen Zeitpunkt dar
 Median: Median-Wert der Kennzahlen der Unternehmen der Industrie zum jeweiligen Zeitpunkt
 Langfristiger Ø: Durchschnittlicher Wert des Median über den dargestellten Zeitraum

CONSUMER DISCRETIONARY

UNTERNEHMENSÜBERSICHT

Consumer Discretionary | Unternehmensübersicht

Ticker	Unternehmensname	Stock Exchange	Ticker	Unternehmensname	Stock Exchange
WBAG:LTH	Linz Textil Holding AG	WBAG	XTRA:FIE	Fielmann Aktiengesellschaft	XTRA
WBAG:PYT	Polytec Holding AG	WBAG	XTRA:GFG	Global Fashion Group S.A.	XTRA
WBAG:WOL	Wolford Aktiengesellschaft	WBAG	XTRA:GMM	Grammer AG	XTRA
WBAG:WXF	Warimpex Finanz- und Beteiligungs AG	WBAG	XTRA:GWI2	GERRY WEBER International AG	XTRA
DB:AAH	Ahlers AG	DB	XTRA:H24	home24 SE	XTRA
DB:IFA	LS Invest AG	DB	XTRA:H9Y	HanseYachts AG	XTRA
DB:KPH	Kampa AG	DB	XTRA:HBH	HORNBACH Holding AG & Co. KGaA	XTRA
DB:ML2	Ming Le Sports AG	DB	XTRA:HBM	HORNBACH Baumarkt AG	XTRA
DB:SBE	SPOBAG AG	DB	XTRA:HLE	HELLA GmbH & Co. KGaA	XTRA
DB:TCU	TC Unterhaltungselektronik AG	DB	XTRA:HOC	HolidayCheck Group AG	XTRA
DB:TVD6	German Values Property Group AG	DB	XTRA:LEI	Leifheit Aktiengesellschaft	XTRA
DB:USE	Beate Uhse AG	DB	XTRA:LO24	Lotto24 AG	XTRA
DB:VG0K	Vivanco Gruppe AG	DB	XTRA:MDN	Medion AG	XTRA
XTRA:ACWN	A.S. Création Tapeten AG	XTRA	XTRA:PAH3	Porsche Automobil Holding SE	XTRA
XTRA:ACX	bet-at-home.com AG	XTRA	XTRA:PGN	paragon GmbH & Co. KGaA	XTRA
XTRA:ADS	adidas AG	XTRA	XTRA:PUM	PUMA SE	XTRA
XTRA:ART	artnet AG	XTRA	XTRA:PWO	Progress-Werk Oberkirch AG	XTRA
XTRA:BIJ	Bijou Brigitte modische Accessoires	XTRA	XTRA:SFQ	SAF-Holland SE	XTRA
XTRA:BMW	Bayerische Motoren Werke Aktiengesellschaft	XTRA	XTRA:SHA	Schaeffler AG	XTRA
XTRA:BOSS	Hugo Boss AG	XTRA	XTRA:SUR	Surteco Group SE	XTRA
XTRA:BTBB	Sleepz AG	XTRA	XTRA:TIMA	ZEAL Network SE	XTRA
XTRA:CEC	Ceconomy AG	XTRA	XTRA:ULC	UNITEDLABELS Aktiengesellschaft	XTRA
XTRA:CON	Continental Aktiengesellschaft	XTRA	XTRA:VAO	Vapiano SE	XTRA
XTRA:DEX	Delticom AG	XTRA	XTRA:VOW3	Volkswagen AG	XTRA
XTRA:DSHER	Delivery Hero SE	XTRA	XTRA:WEW	Westwing Group SE	XTRA
XTRA:DIE	Dierig Holding AG	XTRA	XTRA:ZAL	Zalando SE	XTRA
XTRA:ECK	LUDWIG BECK am Rathauseck - Textilhaus	XTRA	XTRA:ZIL2	ElringKlinger AG	XTRA
XTRA:EIN3	Einhell Germany AG	XTRA	XTRA:ZO1	zooplus SE	XTRA
XTRA:ELB	elumeo SE	XTRA	SWX:AUTN	Autoneum Holding AG	SWX
XTRA:EMH	pferdewetten.de AG	XTRA	SWX:CALN	CALIDA Holding AG	SWX

CONSUMER DISCRETIONARY

UNTERNEHMENSÜBERSICHT

Consumer Discretionary | Unternehmensübersicht

Ticker	Unternehmensname	Stock Exchange
SWX:CFR	Compagnie Financière Richemont SA	SWX
SWX:DUFN	Dufry AG	SWX
SWX:FTON	Feintool International Holding AG	SWX
SWX:LMN	lastminute.com N.V.	SWX
SWX:MOZN	mobilezone holding ag	SWX
SWX:ODHN	Orascom Development Holding AG	SWX
SWX:PMAG	PIERER Mobility AG	SWX
SWX:TIBN	Bergbahnen Engelberg-Trübsee-Titlis AG	SWX
SWX:UHR	The Swatch Group AG	SWX
SWX:UHRN	The Swatch Group AG	SWX
SWX:VALN	Valora Holding AG	SWX
SWX:VZUG	V-ZUG Holding AG	SWX

CONSUMER STAPLES

Sample: 26 Unternehmen



CONSUMER STAPLES

Consumer Staples | Übersicht

Kennzahl	31.12.2023			Langfr Durchschnitt		
	25%-Q	Med	75%-Q	25%-Q	Med	75%-Q
Umschlagsdauer (in Tagen)						
Vorräte	67	115	170	63	97	147
Lieferforderungen	31	43	60	32	45	61
Lieferverbindlichkeiten	57	62	82	44	60	82
Cash Conversion Cycle	27	84	172	16	77	133
Investitionstätigkeit						
Investitions-Quote	2,6%	3,6%	5,4%	2,4%	3,9%	5,2%
Wachstum						
Umsatzwachstum, kurzfristig	0,5%	4,6%	6,6%	0,4%	4,0%	8,5%
Umsatzwachstum, langfristig	2,3%	4,0%	5,4%	0,3%	2,5%	4,6%
Umsatzrentabilität						
Brutto-Marge	33,0%	39,5%	46,6%	32,2%	42,2%	51,5%
EBITDA-Marge	6,8%	8,7%	13,9%	6,5%	8,8%	12,6%
EBIT-Marge	3,5%	5,2%	11,0%	2,6%	4,6%	8,7%
Netto-Marge	1,8%	2,7%	5,3%	1,2%	2,5%	4,8%
Kapitalrentabilität						
Return on Assets	1,6%	3,9%	5,5%	1,7%	3,4%	5,1%
Return on Equity	4,8%	8,1%	13,9%	3,8%	8,6%	12,0%
Return on Capital	2,8%	6,1%	8,2%	2,4%	4,9%	7,1%
Return on Invested Capital	1,1%	2,3%	4,6%	0,9%	3,0%	5,1%

Kennzahl	31.12.2023			Langfr Durchschnitt		
	25%-Q	Med	75%-Q	25%-Q	Med	75%-Q
Kapitalstruktur						
EK-Quote	55%	46%	32%	58%	49%	36%
FK-Quote	45%	54%	68%	42%	51%	64%
Verschuldungsgrad	34%	56%	104%	29%	48%	96%
Liquiditätskennzahlen						
Liquiditätsgrad 1	1,1	2,3	3,7	1,7	3,0	27,0
Liquiditätsgrad 2	0,5	0,6	1,1	0,5	0,8	1,2
Liquiditätsgrad 3	1,2	1,4	1,7	1,2	1,7	2,1
Kreditkennzahlen						
Defense Interval	63	81	116	60	86	121
Net Debt/EBITDA	1,2	2,2	2,8	1,1	2,1	2,8
Interest Coverage Ratio	7,1%	11,5%	17,6%	10,5%	18,8%	31,0%
Altman Z Score	2,0%	3,0%	4,0%	2,3%	3,2%	4,2%
Aktienrenditekennzahlen						
EPS	0,7	2,8	4,4	0,6	2,0	4,9
DPS	1,4	3,0	10,7	0,8	2,2	7,6
Payout Ratio	34,3%	45,1%	65,9%	30,2%	42,4%	58,3%
Dividend Yield	1,3%	2,5%	4,3%	1,1%	1,7%	2,7%

CONSUMER STAPLES

UMSCHLAGSDAUER (IN TAGEN)

Consumer Staples | Umschlagsdauer Vorräte

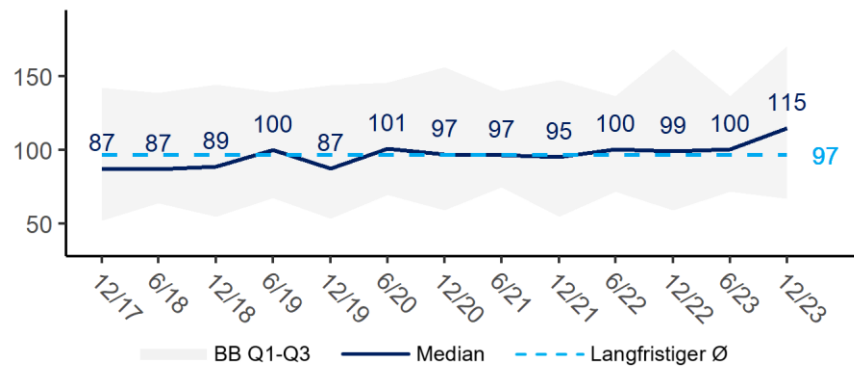

Consumer Staples | Umschlagsdauer Lieferverbindlichkeiten

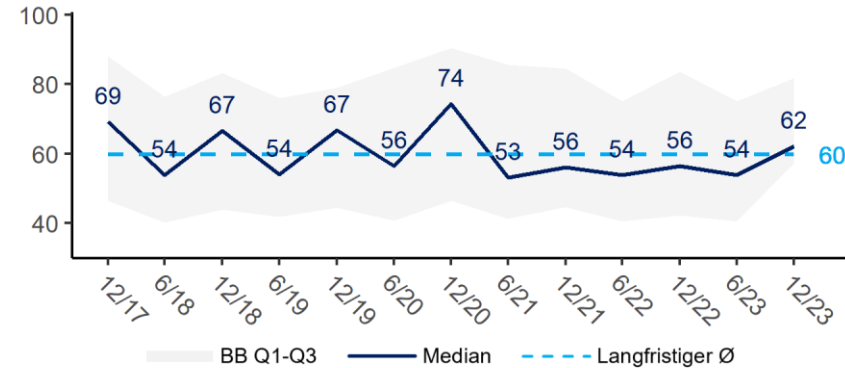

Consumer Staples | Umschlagsdauer Lieferforderungen

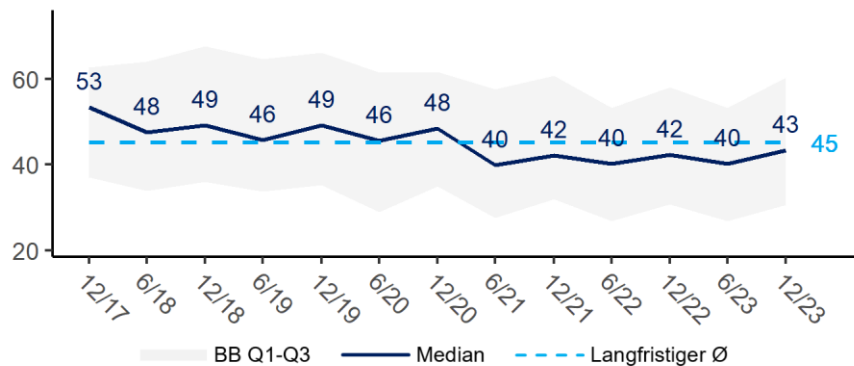

Consumer Staples | Cash Conversion Cycle

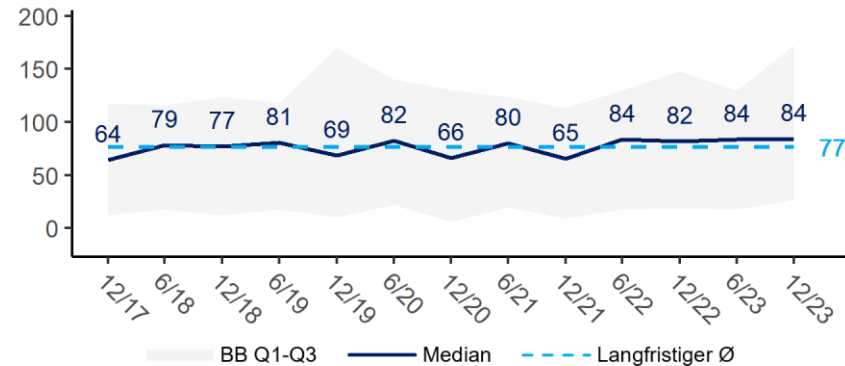

BB Q1-Q3: Interquartilsbandbreite, stellt die Bandbreite zwischen dem 0,75-Quartil und dem 0,25-Quartil der Kennzahlen der Unternehmen der Industrie zum jeweiligen Zeitpunkt dar
 Median: Median-Wert der Kennzahlen der Unternehmen der Industrie zum jeweiligen Zeitpunkt
 Langfristiger Ø: Durchschnittlicher Wert des Median über den dargestellten Zeitraum

CONSUMER STAPLES

INVESTITIONSTÄTIGKEIT UND WACHSTUM

Consumer Staples | Investitions-Quote

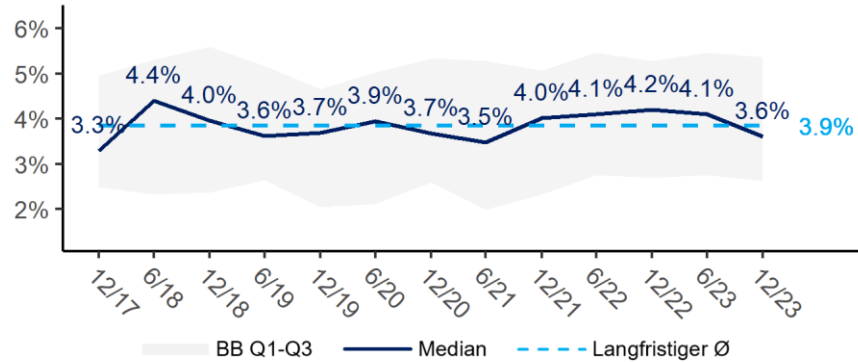

Consumer Staples | Umsatzwachstum, langfristig

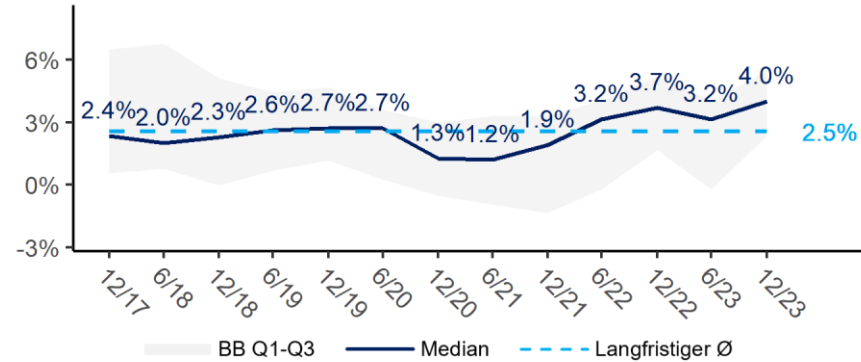

Consumer Staples | Umsatzwachstum, kurzfristig

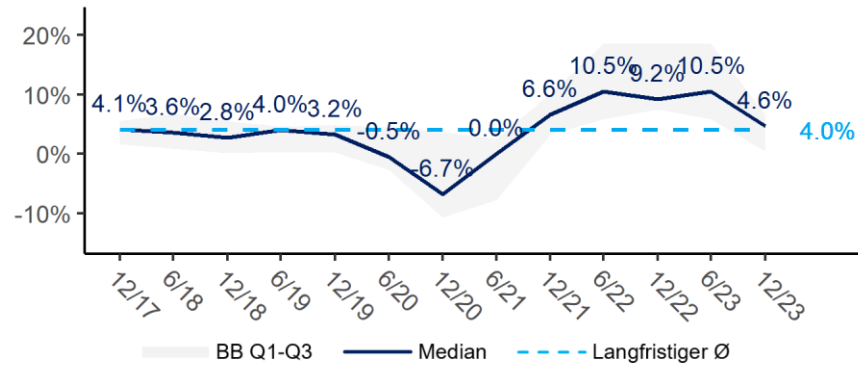

BB Q1-Q3: Interquartilsbandbreite, stellt die Bandbreite zwischen dem 0,75-Quartil und dem 0,25-Quartil der Kennzahlen der Unternehmen der Industrie zum jeweiligen Zeitpunkt dar
 Median: Median-Wert der Kennzahlen der Unternehmen der Industrie zum jeweiligen Zeitpunkt
 Langfristiger Ø: Durchschnittlicher Wert des Median über den dargestellten Zeitraum

CONSUMER STAPLES

UMSATZRENTABILITÄT

Consumer Staples | Brutto-Marge

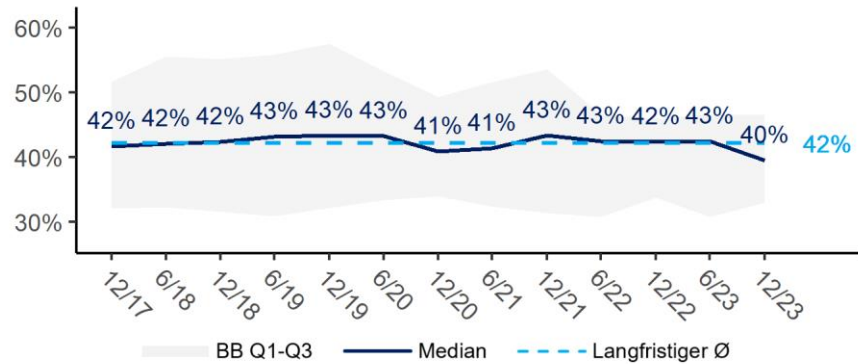

Consumer Staples | EBIT-Marge

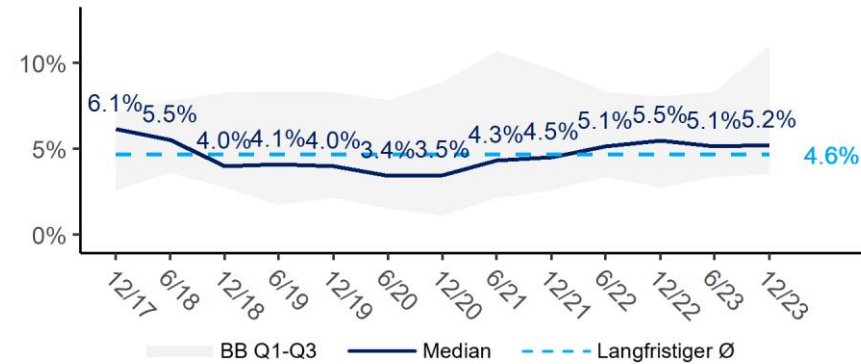

Consumer Staples | EBITDA-Marge

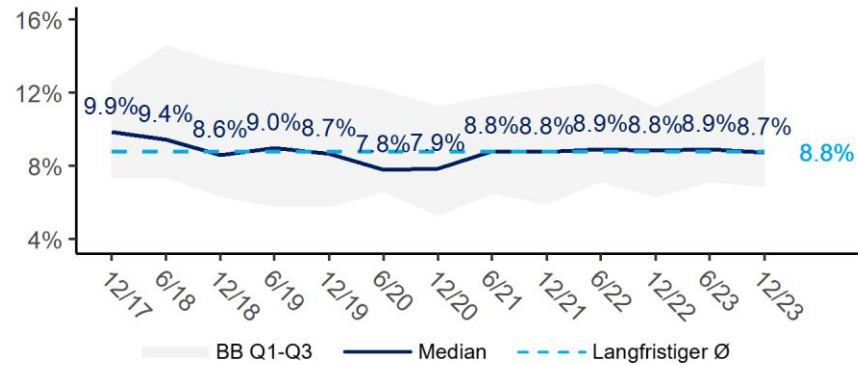

Consumer Staples | Netto-Marge

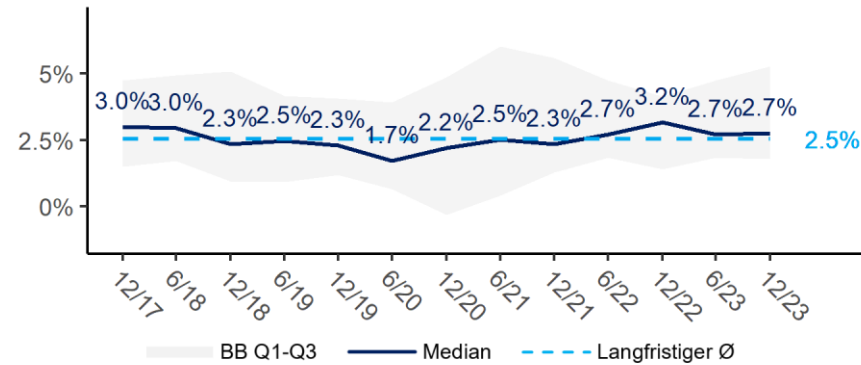

BB Q1-Q3: Interquartilsbandbreite, stellt die Bandbreite zwischen dem 0,75-Quartil und dem 0,25-Quartil der Kennzahlen der Unternehmen der Industrie zum jeweiligen Zeitpunkt dar
 Median: Median-Wert der Kennzahlen der Unternehmen der Industrie zum jeweiligen Zeitpunkt
 Langfristiger Ø: Durchschnittlicher Wert des Median über den dargestellten Zeitraum

CONSUMER STAPLES

KAPITALRENTABILITÄT

Consumer Staples | Return on Assets

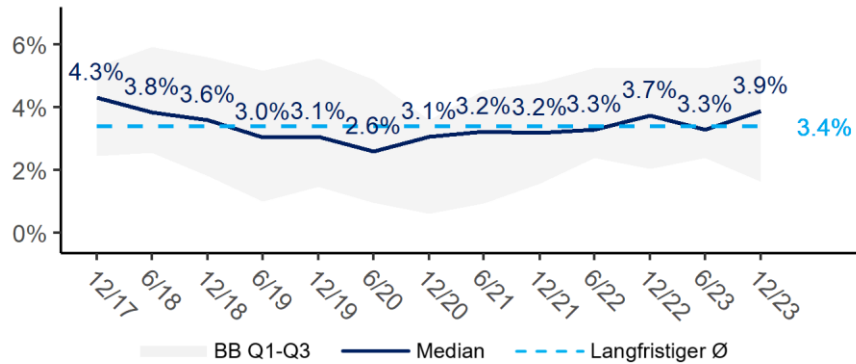

Consumer Staples | Return on Capital

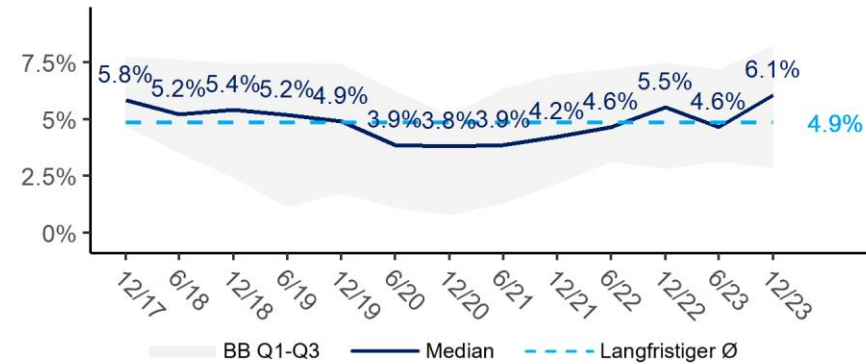

Consumer Staples | Return on Equity

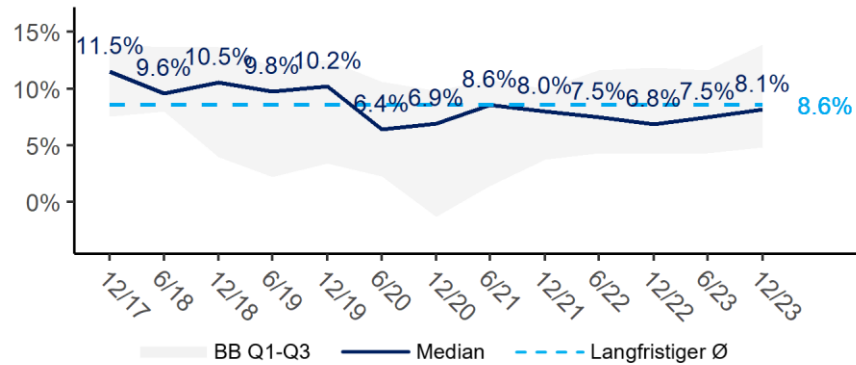

Consumer Staples | Return on Invested Capital

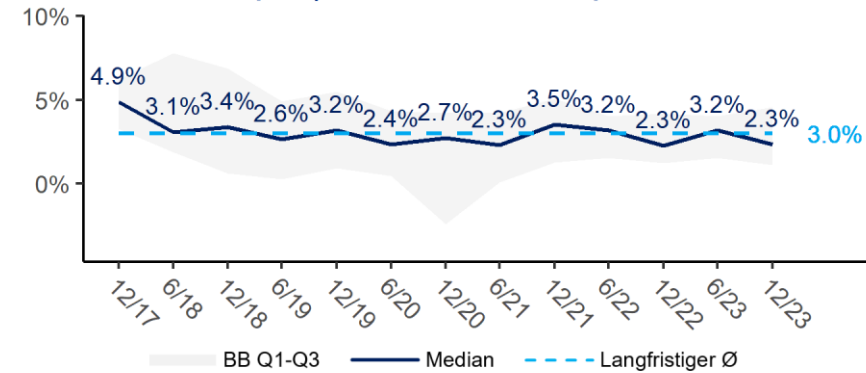

BB Q1-Q3: Interquartilsbandbreite, stellt die Bandbreite zwischen dem 0,75-Quartil und dem 0,25-Quartil der Kennzahlen der Unternehmen der Industrie zum jeweiligen Zeitpunkt dar
 Median: Median-Wert der Kennzahlen der Unternehmen der Industrie zum jeweiligen Zeitpunkt
 Langfristiger Ø: Durchschnittlicher Wert des Median über den dargestellten Zeitraum

CONSUMER STAPLES

KAPITALSTRUKTUR

Consumer Staples | EK Quote

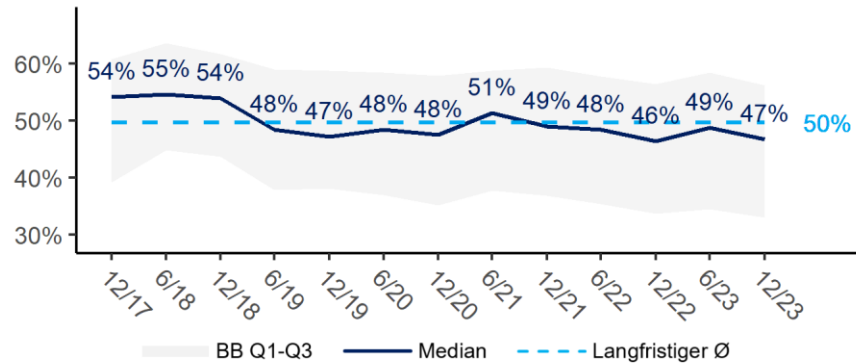

Consumer Staples | Total Debt/Equity

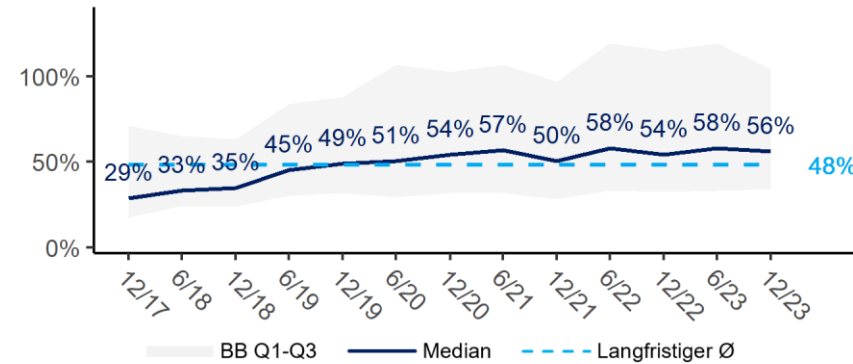

Consumer Staples | FK Quote

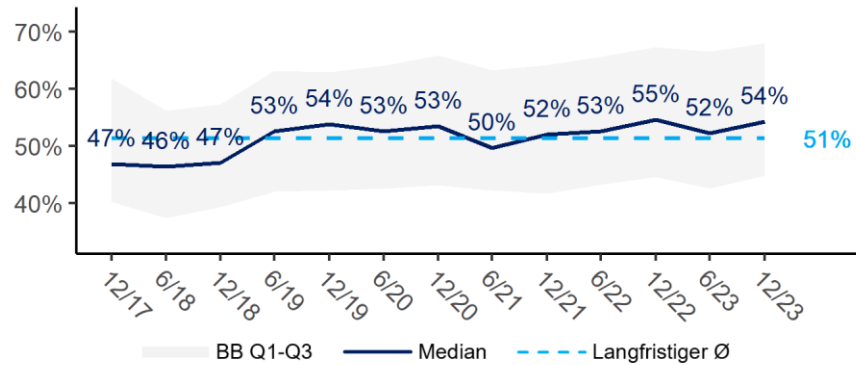

BB Q1-Q3: Interquartilsbandbreite, stellt die Bandbreite zwischen dem 0,75-Quartil und dem 0,25-Quartil der Kennzahlen der Unternehmen der Industrie zum jeweiligen Zeitpunkt dar
 Median: Median-Wert der Kennzahlen der Unternehmen der Industrie zum jeweiligen Zeitpunkt
 Langfristiger Ø: Durchschnittlicher Wert des Median über den dargestellten Zeitraum

CONSUMER STAPLES

LIQUIDITÄTSKENNZAHLEN

Consumer Staples | Liquidität 1. Grades

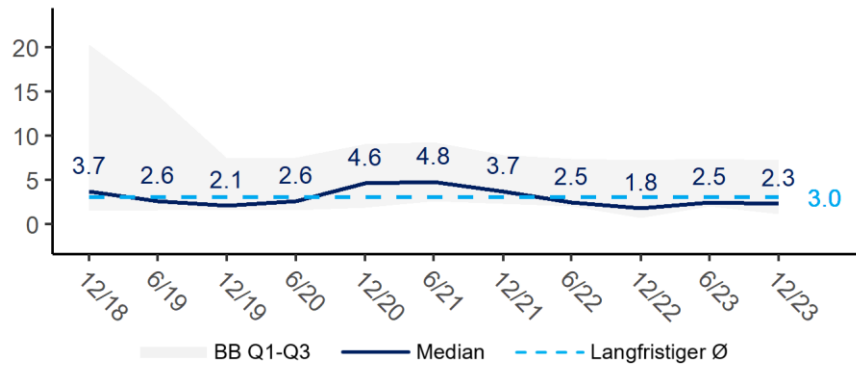

Consumer Staples | Liquidität 3. Grades

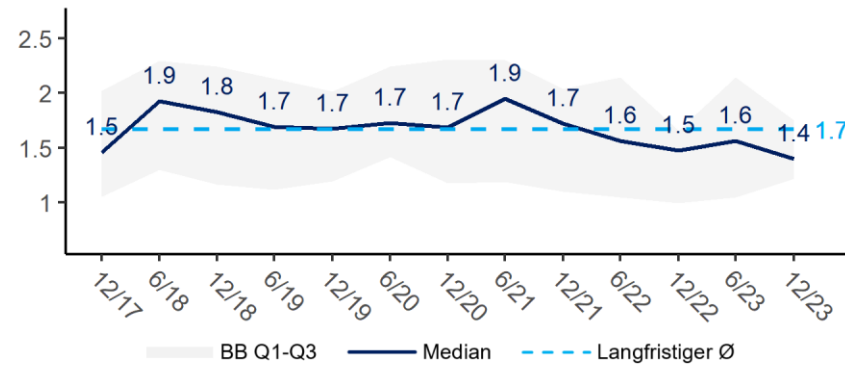

Consumer Staples | Liquidität 2. Grades

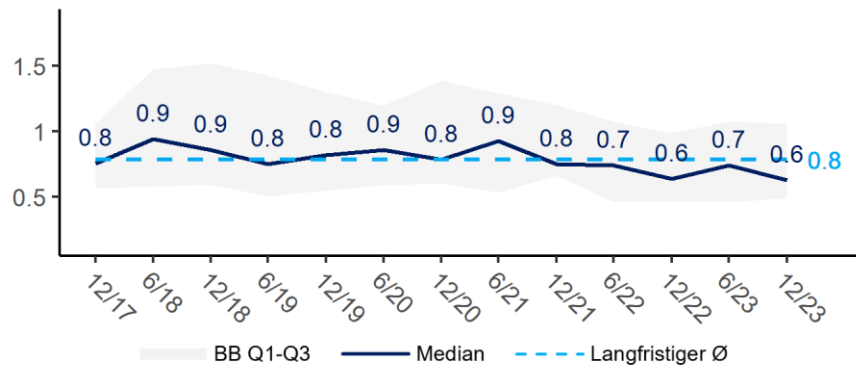

BB Q1-Q3: Interquartilsbandbreite, stellt die Bandbreite zwischen dem 0,75-Quartil und dem 0,25-Quartil der Kennzahlen der Unternehmen der Industrie zum jeweiligen Zeitpunkt dar
 Median: Median-Wert der Kennzahlen der Unternehmen der Industrie zum jeweiligen Zeitpunkt
 Langfristiger Ø: Durchschnittlicher Wert des Median über den dargestellten Zeitraum

CONSUMER STAPLES

KREDITKENNZAHLEN

Consumer Staples | Defensive Interval

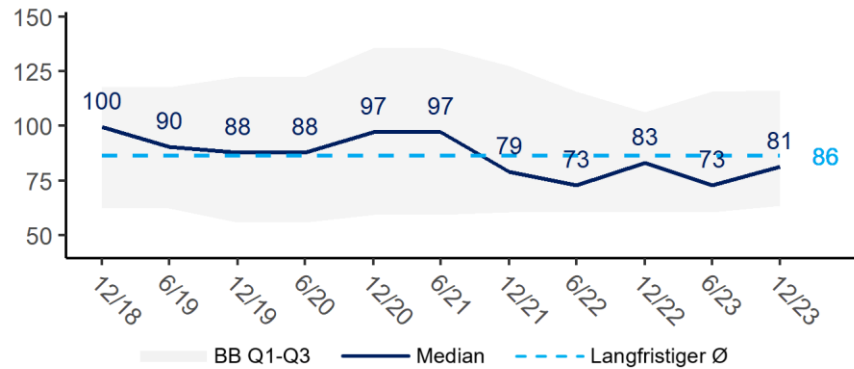

Consumer Staples | Interest Coverage Ratio

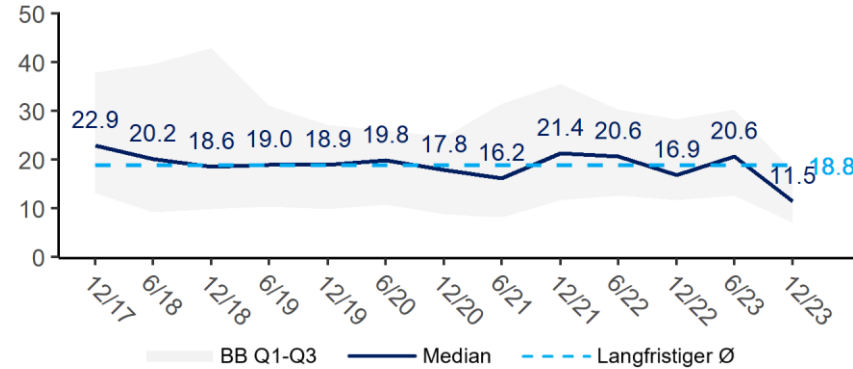

Consumer Staples | Net Debt/EBITDA

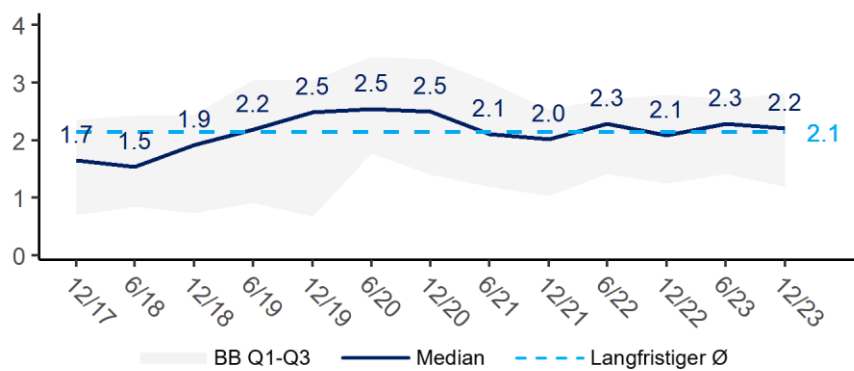

Consumer Staples | Altman Z Score

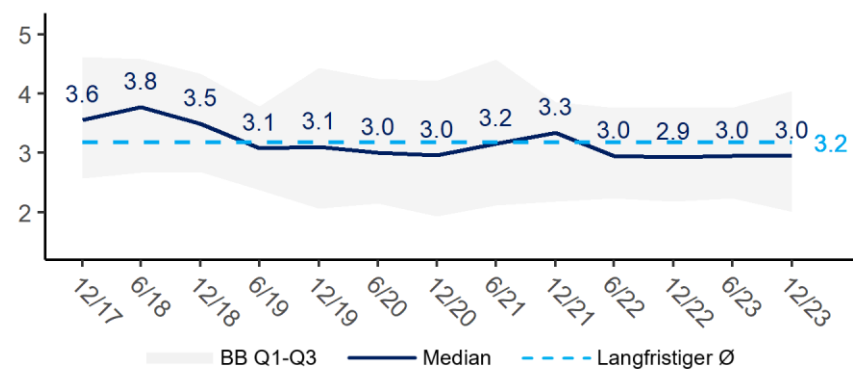

BB Q1-Q3: Interquartilsbandbreite, stellt die Bandbreite zwischen dem 0,75-Quartil und dem 0,25-Quartil der Kennzahlen der Unternehmen der Industrie zum jeweiligen Zeitpunkt dar
 Median: Median-Wert der Kennzahlen der Unternehmen der Industrie zum jeweiligen Zeitpunkt
 Langfristiger Ø: Durchschnittlicher Wert des Median über den dargestellten Zeitraum

CONSUMER STAPLES

AKTIENRENDITEKENNZAHLEN

Consumer Staples | EPS

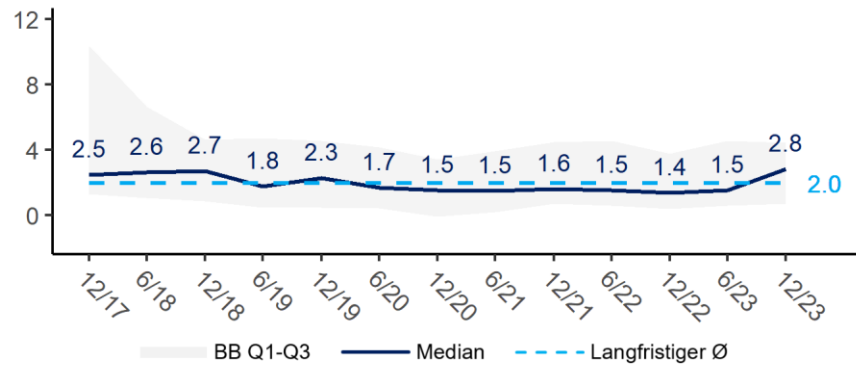

Consumer Staples | Payout Ratio

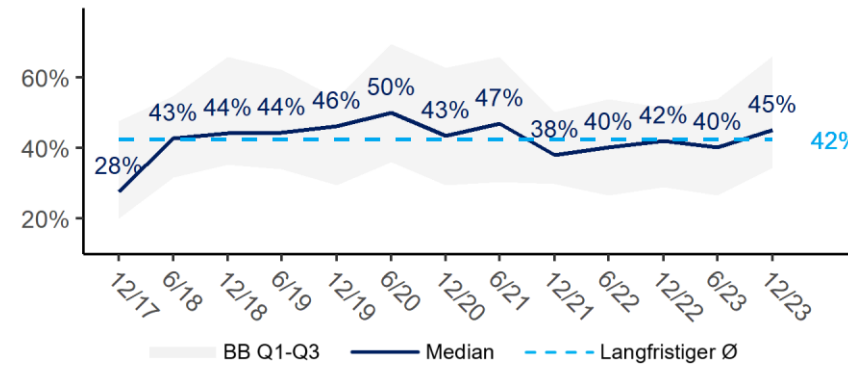

Consumer Staples | DPS (Gross)

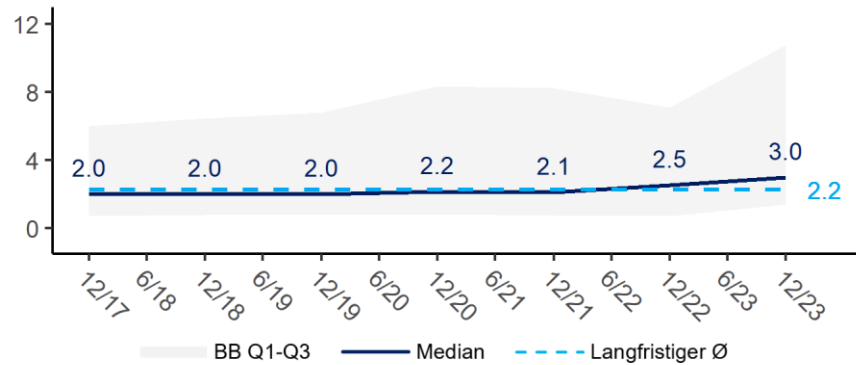

Consumer Staples | Dividend Yield

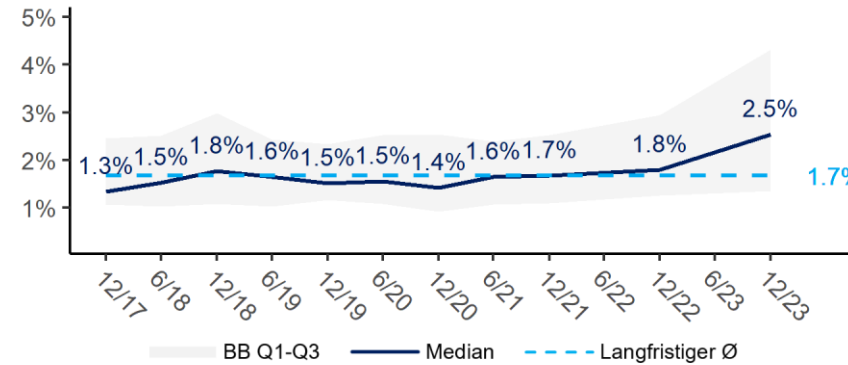

BB Q1-Q3: Interquartilsbandbreite, stellt die Bandbreite zwischen dem 0,75-Quartil und dem 0,25-Quartil der Kennzahlen der Unternehmen der Industrie zum jeweiligen Zeitpunkt dar
 Median: Median-Wert der Kennzahlen der Unternehmen der Industrie zum jeweiligen Zeitpunkt
 Langfristiger Ø: Durchschnittlicher Wert des Median über den dargestellten Zeitraum

CONSUMER STAPLES

UNTERNEHMENSÜBERSICHT

Consumer Staples | Unternehmensübersicht

Ticker	Unternehmensname	Stock Exchange
WBAG:AGR	AGRANA Beteiligungs-Aktiengesellschaft	WBAG
WBAG:GAGS	Gurktaler Aktiengesellschaft	WBAG
WBAG:MAN	Josef Manner & Comp. AG	WBAG
WBAG:OTS	Ottakringer Getränke AG	WBAG
DB:BEZ	Berentzen-Gruppe Aktiengesellschaft	DB
DB:MSH	WASGAU Produktions & Handels AG	DB
XTRA:B4B	Metro AG	XTRA
XTRA:BEI	Beiersdorf Aktiengesellschaft	XTRA
XTRA:HAW	Hawesko Holding SE	XTRA
XTRA:HEN3	Henkel AG & Co. KGaA	XTRA
XTRA:HFG	HelloFresh SE	XTRA
XTRA:KWS	KWS SAAT SE & Co. KGaA	XTRA
XTRA:SAE	Shop Apotheke Europe N.V.	XTRA
XTRA:SWA	Schloss Wachenheim AG	XTRA
XTRA:SZU	Südzucker AG	XTRA
SWX:ARYN	ARYZTA AG	SWX
SWX:BARN	Barry Callebaut AG	SWX
SWX:BELL	Bell Food Group AG	SWX
SWX:EMMN	Emmi AG	SWX
SWX:GMI	Groupe Minoteries SA	SWX
SWX:HOCN	HOCHDORF Holding AG	SWX
SWX:LISN	Chocoladefabriken Lindt & Sprüngli AG	SWX
SWX:LISP	Chocoladefabriken Lindt & Sprüngli AG	SWX
SWX:LLQ	Lalique Group SA	SWX
SWX:NESN	Nestlé S.A.	SWX
SWX:ORON	ORIOR AG	SWX
SWX:ROSE	Zur Rose Group AG	SWX
SWX:VILN	Villars Holding S.A.	SWX

HEALTH CARE

Sample: 63 Unternehmen



HEALTH CARE

Health Care | Übersicht

Kennzahl	31.12.2023			Langfr Durchschnitt		
	25%-Q	Med	75%-Q	25%-Q	Med	75%-Q
Umschlagsdauer (in Tagen)						
Vorräte	63	128	200	50	127	185
Lieferforderungen	54	70	77	51	65	77
Lieferverbindlichkeiten	26	48	70	25	44	71
Cash Conversion Cycle	50	159	204	53	139	195
Investitionstätigkeit						
Investitions-Quote	1,5%	3,6%	7,4%	2,1%	4,4%	7,4%
Wachstum						
Umsatzwachstum, kurzfristig	-6,3%	3,7%	9,8%	0,0%	7,6%	18,4%
Umsatzwachstum, langfristig	3,2%	7,4%	12,7%	2,3%	6,7%	12,5%
Umsatzrentabilität						
Brutto-Marge	30,3%	45,5%	67,1%	28,9%	48,7%	68,0%
EBITDA-Marge	7,4%	14,9%	23,8%	6,0%	16,2%	24,2%
EBIT-Marge	4,8%	11,1%	16,9%	2,2%	10,9%	18,5%
Netto-Marge	2,0%	5,1%	10,1%	0,0%	5,5%	10,3%
Kapitalrentabilität						
Return on Assets	-0,4%	4,0%	5,8%	-1,7%	3,5%	6,2%
Return on Equity	-3,9%	8,3%	12,6%	-3,9%	8,9%	15,7%
Return on Capital	-0,2%	5,1%	8,2%	-2,1%	4,7%	8,9%
Return on Invested Capital	-5,5%	1,6%	6,6%	-8,0%	2,6%	7,6%

Kennzahl	31.12.2023			Langfr Durchschnitt		
	25%-Q	Med	75%-Q	25%-Q	Med	75%-Q
Kapitalstruktur						
EK-Quote	63%	50%	35%	66%	50%	38%
FK-Quote	37%	50%	65%	34%	50%	62%
Verschuldungsgrad	21%	36%	74%	11%	41%	82%
Liquiditätskennzahlen						
Liquiditätsgrad 1	1,1	3,3	7,8	1,8	5,0	22,4
Liquiditätsgrad 2	0,8	1,1	1,7	0,8	1,3	2,3
Liquiditätsgrad 3	1,3	1,8	2,5	1,2	2,0	3,3
Kreditkennzahlen						
Defense Interval	120	165	229	125	173	298
Net Debt/EBITDA	0,7	1,4	3,2	0,7	1,6	3,0
Interest Coverage Ratio	6,6%	15,1%	28,7%	10,5%	23,4%	45,4%
Altman Z Score	1,4%	2,9%	4,5%	1,5%	3,2%	5,5%
Aktienrenditekennzahlen						
EPS	-0,4	1,1	3,1	-0,4	0,7	2,8
DPS	0,6	1,0	2,3	0,5	1,0	2,1
Payout Ratio	34,9%	43,5%	61,9%	26,3%	38,3%	57,7%
Dividend Yield	0,8%	1,6%	2,4%	0,7%	1,2%	2,1%

HEALTH CARE

UMSCHLAGSDAUER (IN TAGEN)

Health Care | Umschlagsdauer Vorräte

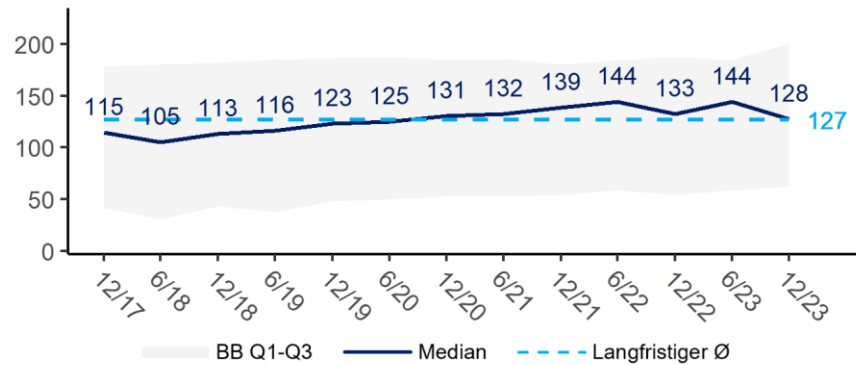

Health Care | Umschlagsdauer Lieferverbindlichkeiten

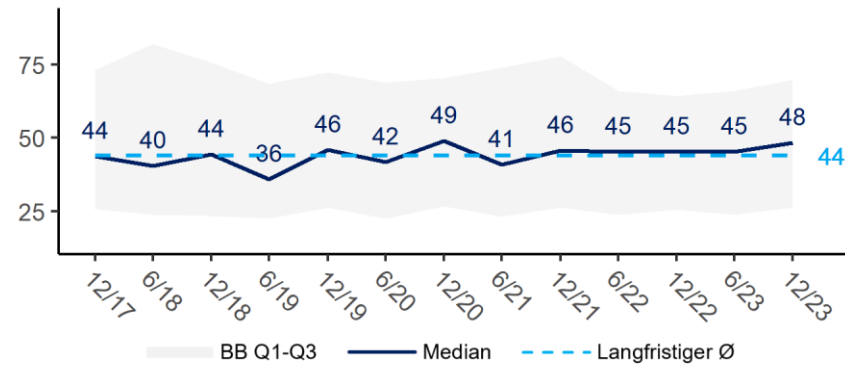

Health Care | Umschlagsdauer Lieferforderungen

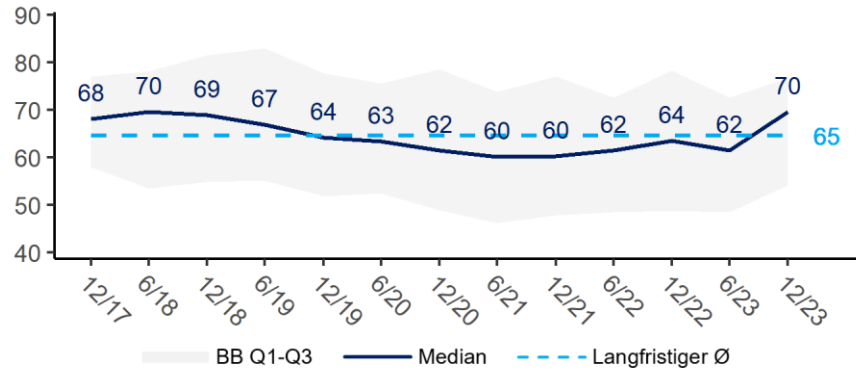

Health Care | Cash Conversion Cycle

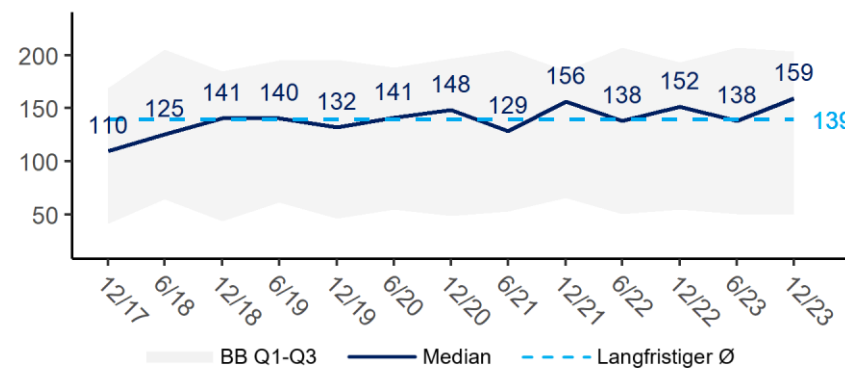

BB Q1-Q3: Interquartilsbandbreite, stellt die Bandbreite zwischen dem 0,75-Quartil und dem 0,25-Quartil der Kennzahlen der Unternehmen der Industrie zum jeweiligen Zeitpunkt dar
 Median: Median-Wert der Kennzahlen der Unternehmen der Industrie zum jeweiligen Zeitpunkt
 Langfristiger Ø: Durchschnittlicher Wert des Median über den dargestellten Zeitraum

HEALTH CARE

INVESTITIONSTÄTIGKEIT UND WACHSTUM

Health Care | Investitions-Quote

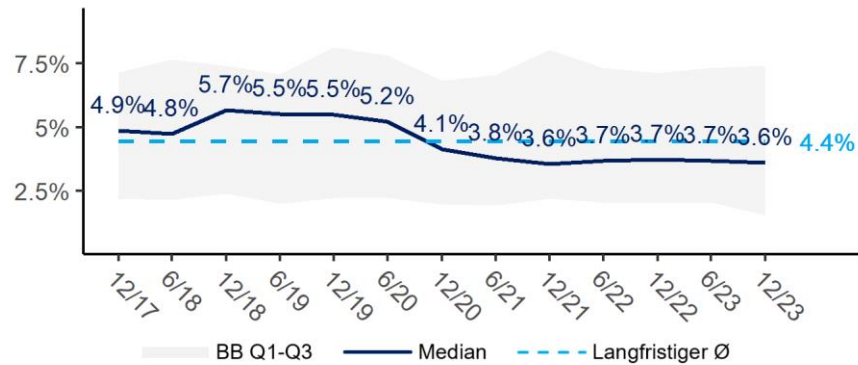

Health Care | Umsatzwachstum, langfristig

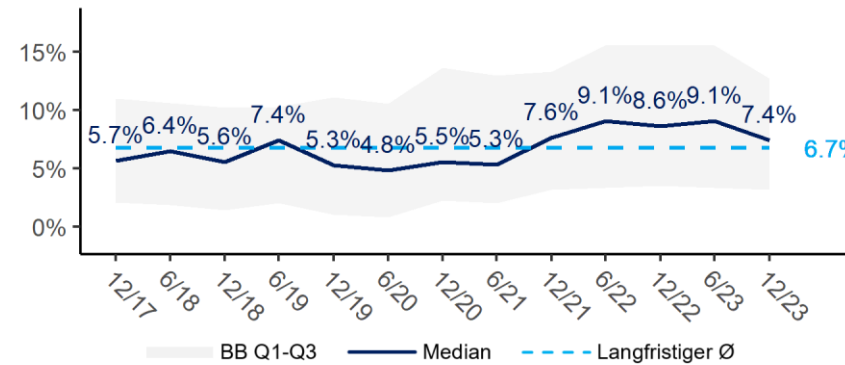

Health Care | Umsatzwachstum, kurzfristig

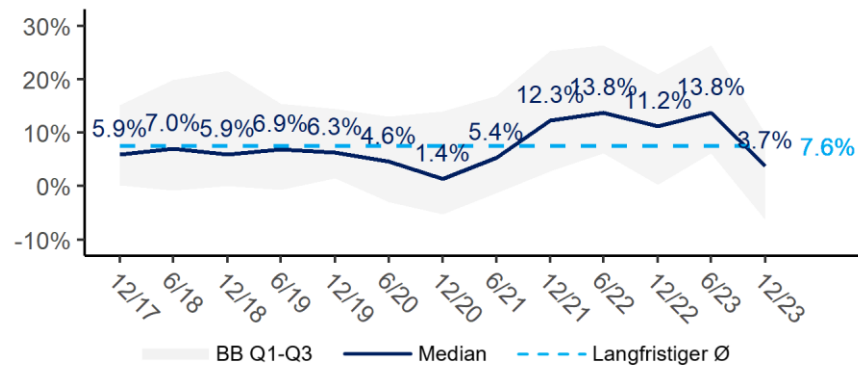

BB Q1-Q3: Interquartilsbandbreite, stellt die Bandbreite zwischen dem 0,75-Quartil und dem 0,25-Quartil der Kennzahlen der Unternehmen der Industrie zum jeweiligen Zeitpunkt dar
 Median: Median-Wert der Kennzahlen der Unternehmen der Industrie zum jeweiligen Zeitpunkt
 Langfristiger Ø: Durchschnittlicher Wert des Median über den dargestellten Zeitraum

HEALTH CARE

UMSATZRENTABILITÄT

Health Care | Brutto-Marge

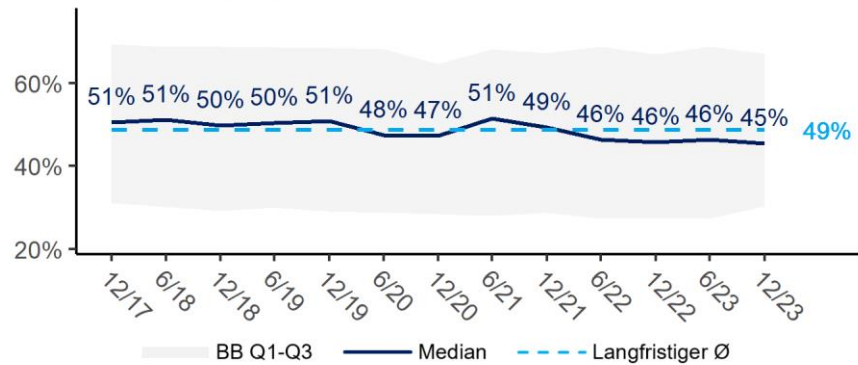

Health Care | EBIT-Marge

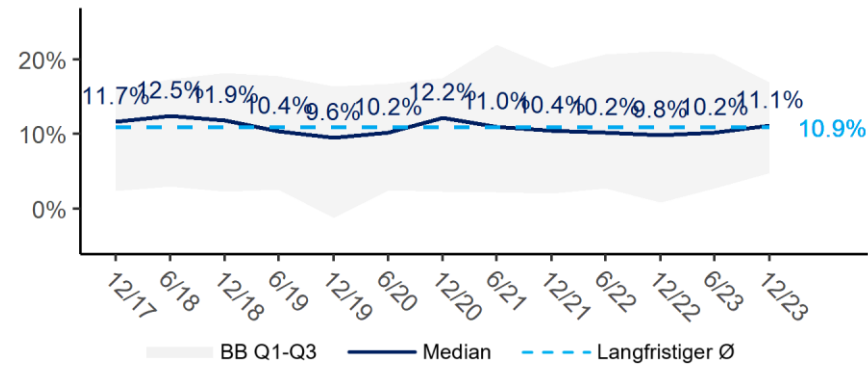

Health Care | EBITDA-Marge

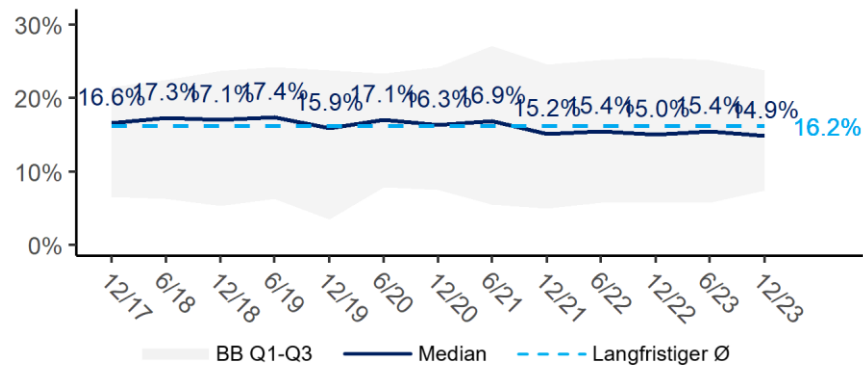

Health Care | Netto-Marge

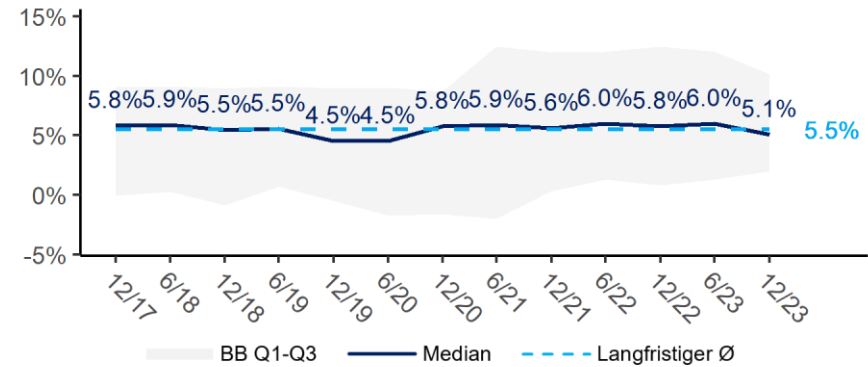

BB Q1-Q3: Interquartilsbandbreite, stellt die Bandbreite zwischen dem 0,75-Quartil und dem 0,25-Quartil der Kennzahlen der Unternehmen der Industrie zum jeweiligen Zeitpunkt dar
 Median: Median-Wert der Kennzahlen der Unternehmen der Industrie zum jeweiligen Zeitpunkt
 Langfristiger Ø: Durchschnittlicher Wert des Median über den dargestellten Zeitraum

HEALTH CARE

KAPITALRENTABILITÄT

Health Care | Return on Assets

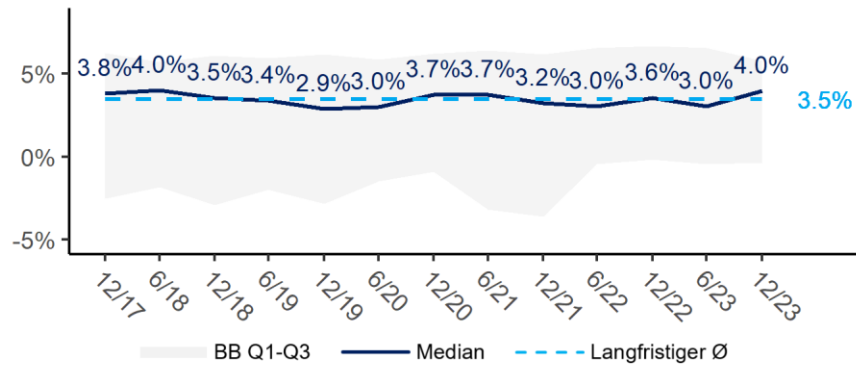

Health Care | Return on Capital

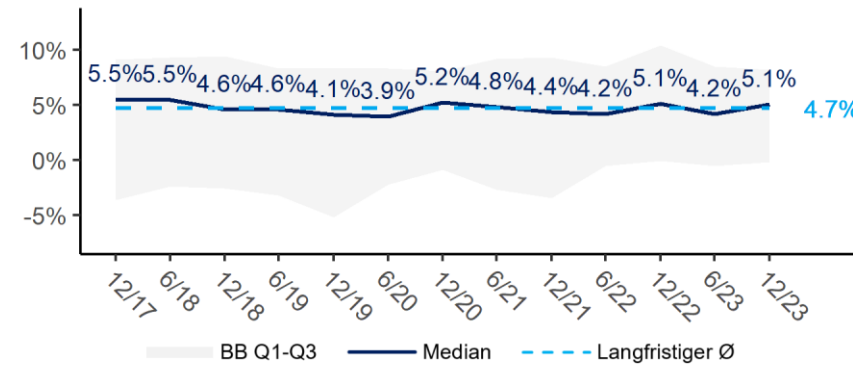

Health Care | Return on Equity

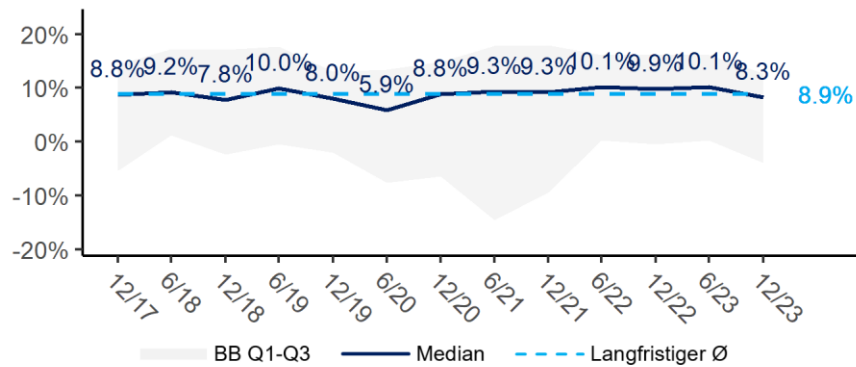

Health Care | Return on Invested Capital

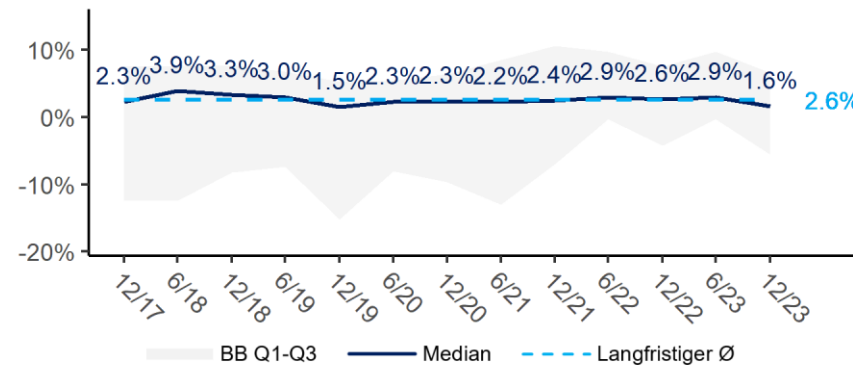

BB Q1-Q3: Interquartilsbandbreite, stellt die Bandbreite zwischen dem 0,75-Quartil und dem 0,25-Quartil der Kennzahlen der Unternehmen der Industrie zum jeweiligen Zeitpunkt dar
 Median: Median-Wert der Kennzahlen der Unternehmen der Industrie zum jeweiligen Zeitpunkt
 Langfristiger Ø: Durchschnittlicher Wert des Median über den dargestellten Zeitraum

HEALTH CARE

KAPITALSTRUKTUR

Health Care | EK Quote

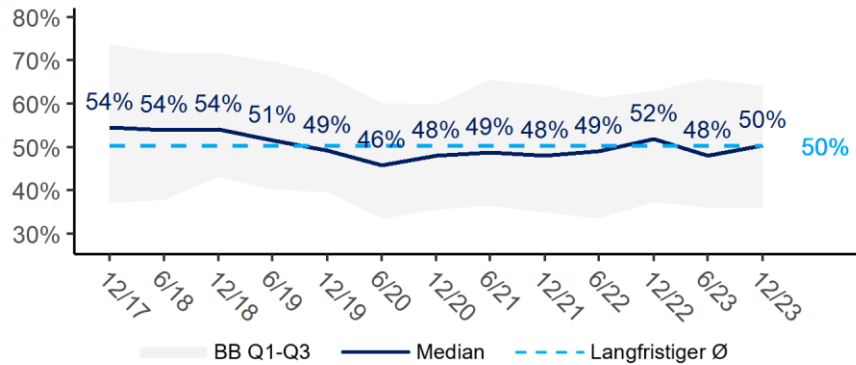

Health Care | Total Debt/Equity

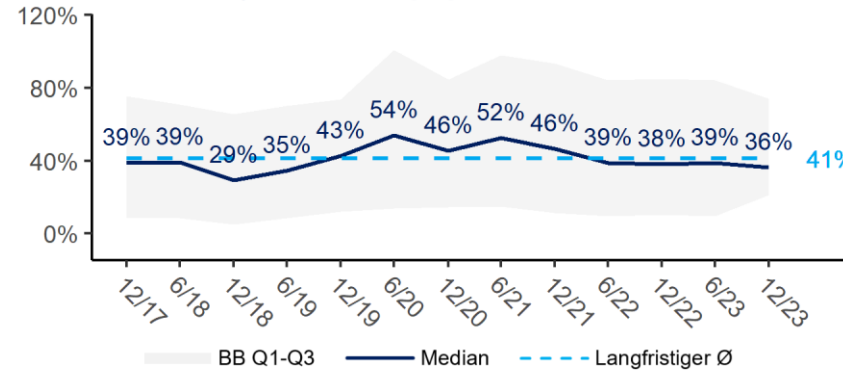

Health Care | FK Quote

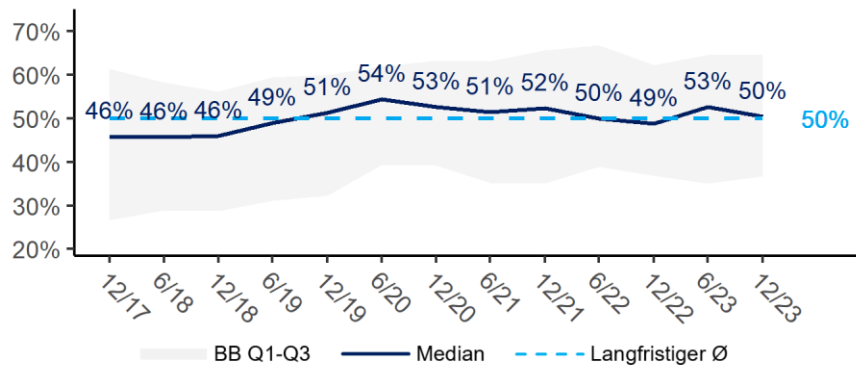

BB Q1-Q3: Interquartilsbandbreite, stellt die Bandbreite zwischen dem 0,75-Quartil und dem 0,25-Quartil der Kennzahlen der Unternehmen der Industrie zum jeweiligen Zeitpunkt dar
 Median: Median-Wert der Kennzahlen der Unternehmen der Industrie zum jeweiligen Zeitpunkt
 Langfristiger Ø: Durchschnittlicher Wert des Median über den dargestellten Zeitraum

HEALTH CARE

LIQUIDITÄTSKENNZAHLEN

Health Care | Liquidität 1. Grades

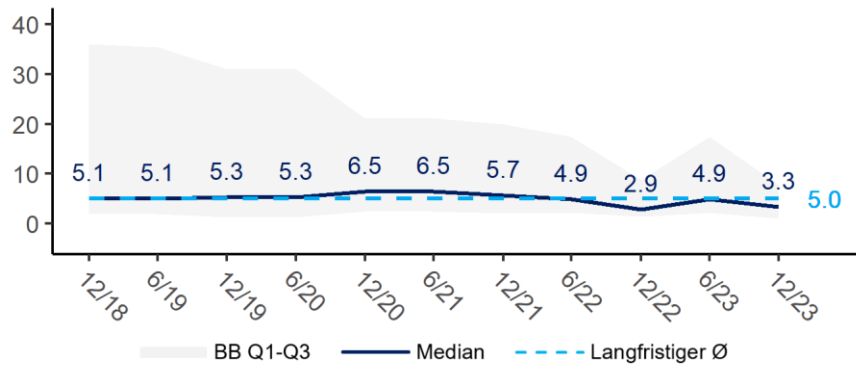

Health Care | Liquidität 3. Grades

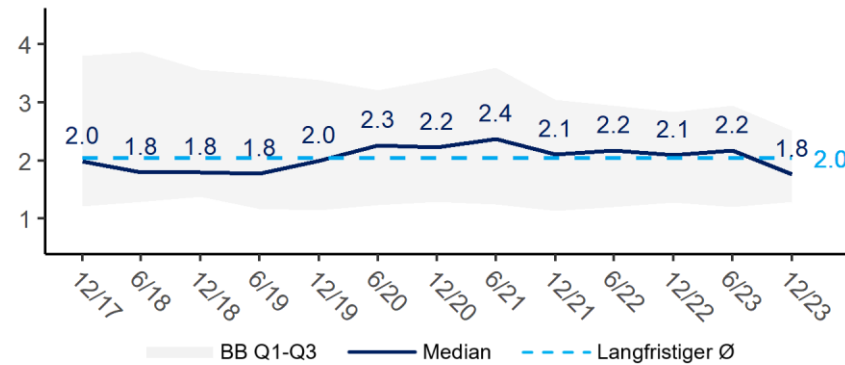

Health Care | Liquidität 2. Grades

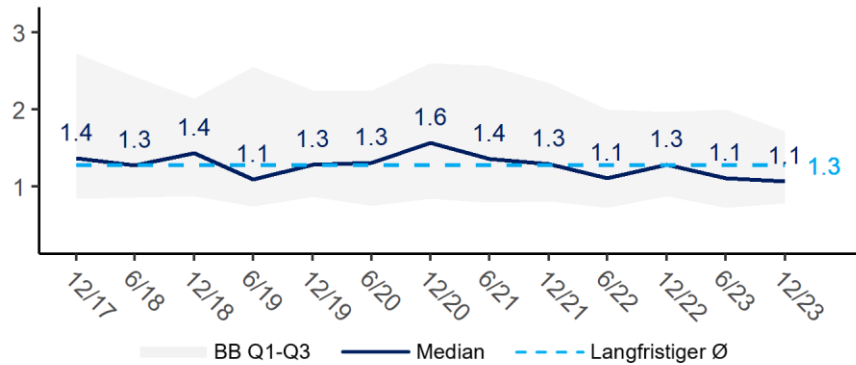

BB Q1-Q3: Interquartilsbandbreite, stellt die Bandbreite zwischen dem 0,75-Quartil und dem 0,25-Quartil der Kennzahlen der Unternehmen der Industrie zum jeweiligen Zeitpunkt dar
 Median: Median-Wert der Kennzahlen der Unternehmen der Industrie zum jeweiligen Zeitpunkt
 Langfristiger Ø: Durchschnittlicher Wert des Median über den dargestellten Zeitraum

HEALTH CARE

KREDITKENNZAHLEN

Health Care | Defensive Interval

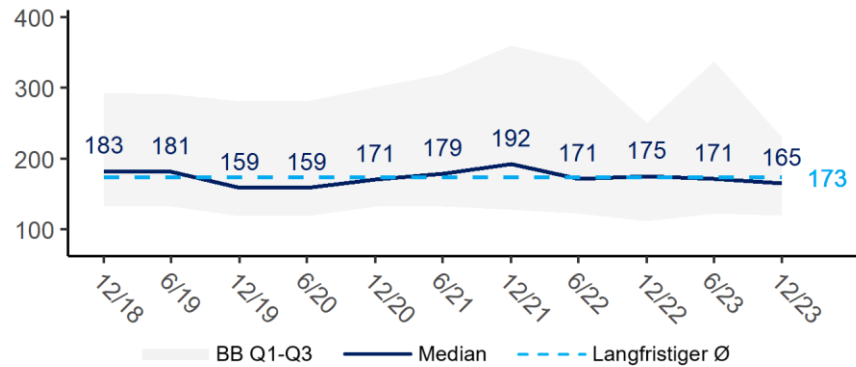

Health Care | Interest Coverage Ratio

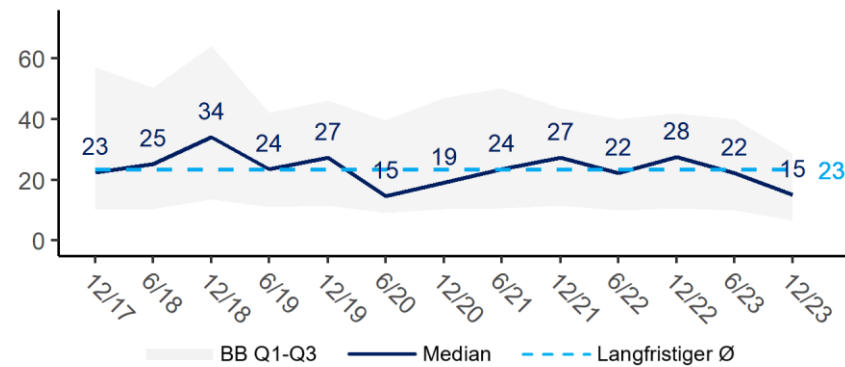

Health Care | Net Debt/EBITDA

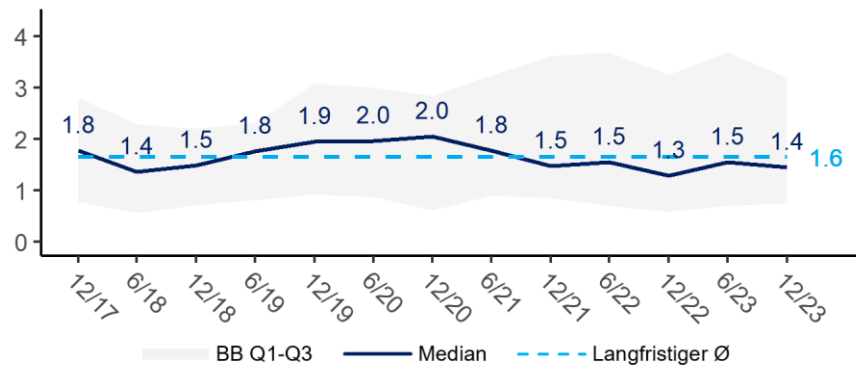

Health Care | Altman Z Score

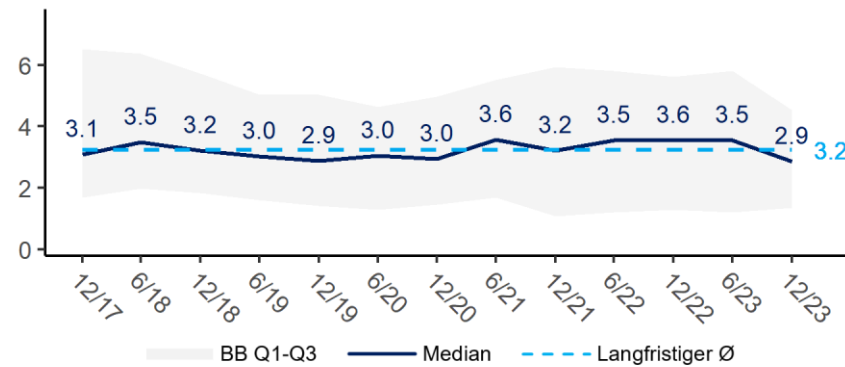

BB Q1-Q3: Interquartilsbandbreite, stellt die Bandbreite zwischen dem 0,75-Quartil und dem 0,25-Quartil der Kennzahlen der Unternehmen der Industrie zum jeweiligen Zeitpunkt dar
 Median: Median-Wert der Kennzahlen der Unternehmen der Industrie zum jeweiligen Zeitpunkt
 Langfristiger Ø: Durchschnittlicher Wert des Median über den dargestellten Zeitraum

HEALTH CARE

AKTIENRENDITEKENNZAHLEN

Health Care | EPS

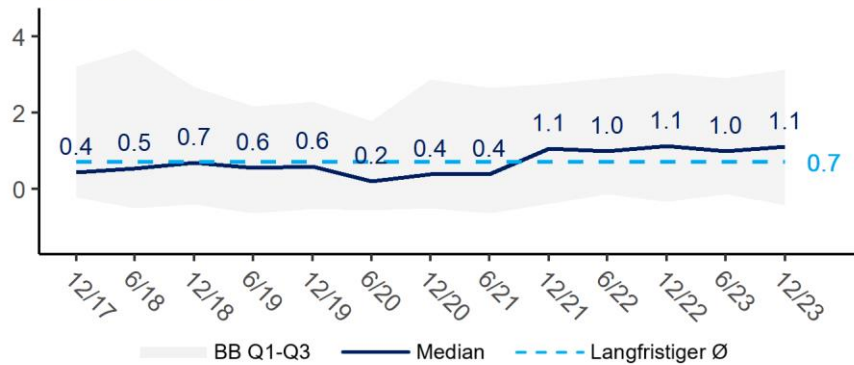

Health Care | Payout Ratio

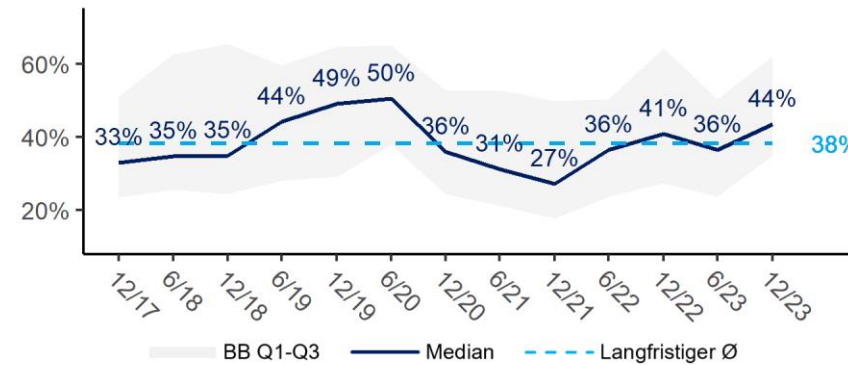

Health Care | DPS (Gross)

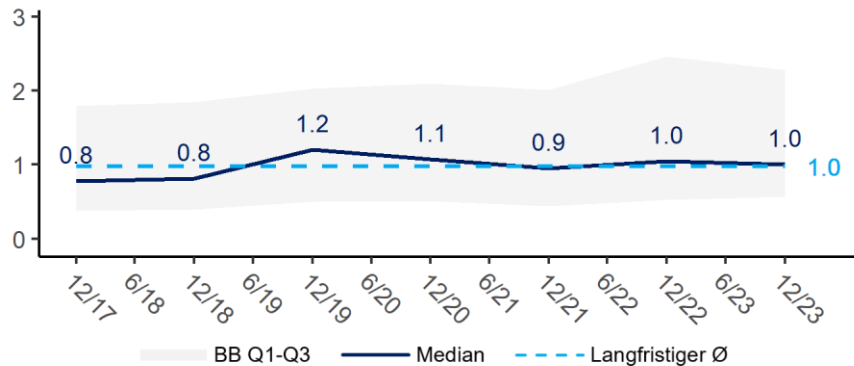

Health Care | Dividend Yield

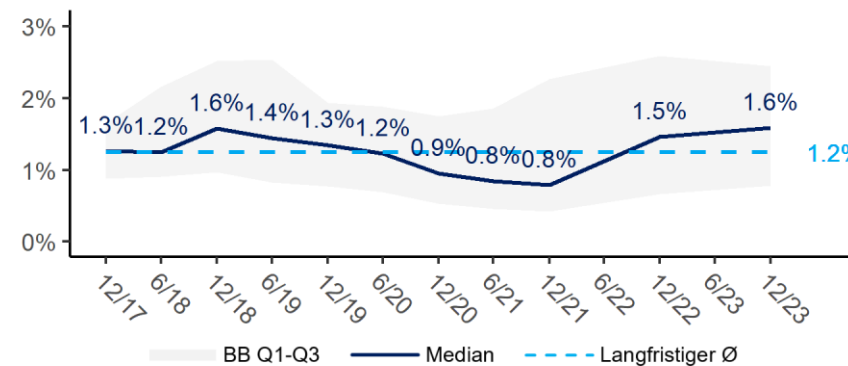

BB Q1-Q3: Interquartilsbandbreite, stellt die Bandbreite zwischen dem 0,75-Quartil und dem 0,25-Quartil der Kennzahlen der Unternehmen der Industrie zum jeweiligen Zeitpunkt dar
 Median: Median-Wert der Kennzahlen der Unternehmen der Industrie zum jeweiligen Zeitpunkt
 Langfristiger Ø: Durchschnittlicher Wert des Median über den dargestellten Zeitraum

HEALTH CARE

UNTERNEHMENSÜBERSICHT



Health Care | Unternehmensübersicht

Ticker	Unternehmensname	Stock Exchange	Ticker	Unternehmensname	Stock Exchange
WBAG:MARI	Marinomed Biotech AG	WBAG	SWX:ACHI	Achiko AG	SWX
DB:ELN	Elanix Biotechnologies AG	DB	SWX:ADXN	Addex Therapeutics Ltd	SWX
XTRA:AFX	Carl Zeiss Meditec AG	XTRA	SWX:AEVS	Aevis Victoria SA	SWX
XTRA:B8F	Biofrontera AG	XTRA	SWX:ALC	Alcon Inc.	SWX
XTRA:BAYN	Bayer Aktiengesellschaft	XTRA	SWX:ASCN	Ascom Holding AG	SWX
XTRA:BIO	Biotest Aktiengesellschaft	XTRA	SWX:BANB	Bachem Holding AG	SWX
XTRA:COP	CompuGroup Medical SE & Co. KGaA	XTRA	SWX:BSLN	Basilea Pharmaceutica AG	SWX
XTRA:CURK	curasan AG	XTRA	SWX:CLTN	COLTENE Holding AG	SWX
XTRA:DMP	Dermapharm Holding SE	XTRA	SWX:COPN	Cosmo Pharmaceuticals N.V.	SWX
XTRA:DRW3	Drägerwerk AG & Co. KGaA	XTRA	SWX:GALE	Galenica AG	SWX
XTRA:EUZ	Eckert & Ziegler Strahlen- und Medizintechnik AG	XTRA	SWX:IDIA	Idorsia Ltd	SWX
XTRA:EVT	Evotec SE	XTRA	SWX:KURN	Kuros Biosciences AG	SWX
XTRA:FME	Fresenius Medical Care AG & Co. KGaA	XTRA	SWX:LONN	Lonza Group AG	SWX
XTRA:FRE	Fresenius SE & Co. KGaA	XTRA	SWX:MED	Medartis Holding AG	SWX
XTRA:GME	Geratherm Medical AG	XTRA	SWX:METN	Metall Zug AG	SWX
XTRA:GXI	Gerresheimer AG	XTRA	SWX:MOLN	Molecular Partners AG	SWX
XTRA:ILM1	Medios AG	XTRA	SWX:MOVE	Medacta Group SA	SWX
XTRA:M3V	MeVis Medical Solutions AG	XTRA	SWX:NOVN	Novartis AG	SWX
XTRA:MAK	Maternus-Kliniken Aktiengesellschaft	XTRA	SWX:NWRN	Newron Pharmaceuticals S.p.A.	SWX
XTRA:MDG1	Medigene AG	XTRA	SWX:OBSN	ObsEva SA	SWX
XTRA:MED	MEDICLIN Aktiengesellschaft	XTRA	SWX:PPGN	PolyPeptide Group AG	SWX
XTRA:MOR	MorphoSys AG	XTRA	SWX:RLF	Relief Therapeutics Holding AG	SWX
XTRA:MRK	MERCK Kommanditgesellschaft auf Aktien	XTRA	SWX:ROG	Roche Holding AG	SWX
XTRA:NXU	Nexus AG	XTRA	SWX:SANN	Santhera Pharmaceuticals Holding AG	SWX
XTRA:PA8	Paion AG	XTRA	SWX:SFZN	Siegfried Holding AG	SWX
XTRA:QIA	Qiagen N.V.	XTRA	SWX:SHLTN	SHL Telemedicine Ltd.	SWX
XTRA:SBS	Stratec SE	XTRA	SWX:SOON	Sonova Holding AG	SWX
XTRA:SHL	Siemens Healthineers AG	XTRA	SWX:STMN	Straumann Holding AG	SWX
XTRA:SRT3	Sartorius Aktiengesellschaft	XTRA	SWX:TECN	Tecan Group AG	SWX
XTRA:V3V	VITA 34 AG	XTRA	SWX:VBSN	IVF Hartmann Holding AG	SWX

HEALTH CARE

UNTERNEHMENSÜBERSICHT

Health Care | Unternehmensübersicht

<u>Ticker</u>	<u>Unternehmensname</u>	<u>Stock Exchange</u>
SWX:YPSN	Ypsomed Holding AG	SWX

INDUSTRIALS

Sample: 152 Unternehmen



INDUSTRIALS

Industrials | Übersicht

Kennzahl	31.12.2023			Langfr Durchschnitt		
	25%-Q	Med	75%-Q	25%-Q	Med	75%-Q
Umschlagsdauer (in Tagen)						
Vorräte	59	106	153	57	101	149
Lieferforderungen	44	56	79	46	61	83
Lieferverbindlichkeiten	39	55	72	40	54	74
Cash Conversion Cycle	59	111	164	60	112	165
Investitionstätigkeit						
Investitions-Quote	2,0%	3,1%	4,9%	1,9%	3,2%	5,2%
Wachstum						
Umsatzwachstum, kurzfristig	-3,8%	4,5%	14,0%	-2,2%	5,2%	12,8%
Umsatzwachstum, langfristig	0,0%	3,1%	7,1%	-0,5%	3,0%	6,6%
Umsatzrentabilität						
Brutto-Marge	24,8%	38,0%	54,7%	25,2%	39,5%	53,9%
EBITDA-Marge	5,2%	9,5%	13,5%	4,5%	9,0%	13,5%
EBIT-Marge	2,8%	6,2%	10,3%	1,7%	5,6%	9,5%
Netto-Marge	1,2%	3,3%	5,7%	0,6%	2,9%	5,5%
Kapitalrentabilität						
Return on Assets	1,6%	3,6%	6,3%	0,9%	3,2%	5,7%
Return on Equity	4,1%	12,7%	19,7%	1,7%	10,2%	17,6%
Return on Capital	2,7%	6,4%	10,6%	1,6%	5,4%	9,6%
Return on Invested Capital	0,2%	4,0%	7,8%	-1,0%	3,0%	6,7%

Kennzahl	31.12.2023			Langfr Durchschnitt		
	25%-Q	Med	75%-Q	25%-Q	Med	75%-Q
Kapitalstruktur						
EK-Quote	58%	39%	27%	56%	38%	26%
FK-Quote	42%	61%	73%	44%	62%	74%
Verschuldungsgrad	18%	53%	104%	20%	57%	107%
Liquiditätskennzahlen						
Liquiditätsgrad 1	1,5	3,8	11,8	1,6	4,4	14,6
Liquiditätsgrad 2	0,6	0,9	1,3	0,7	1,0	1,3
Liquiditätsgrad 3	1,2	1,5	2,2	1,2	1,5	2,2
Kreditkennzahlen						
Defense Interval	81	123	187	94	131	183
Net Debt/EBITDA	0,8	1,6	2,9	1,0	1,9	3,4
Interest Coverage Ratio	6,1%	12,3%	25,8%	6,8%	15,1%	33,3%
Altman Z Score	1,6%	2,3%	3,7%	1,7%	2,4%	3,6%
Aktienrenditekennzahlen						
EPS	0,2	2,1	6,9	0,0	1,5	4,4
DPS	0,7	1,6	4,0	0,6	1,3	3,3
Payout Ratio	24,8%	40,7%	58,6%	30,0%	44,8%	68,4%
Dividend Yield	1,9%	2,9%	3,9%	1,6%	2,3%	3,4%

INDUSTRIALS

UMSCHLAGSDAUER (IN TAGEN)

Industrials | Umschlagsdauer Vorräte

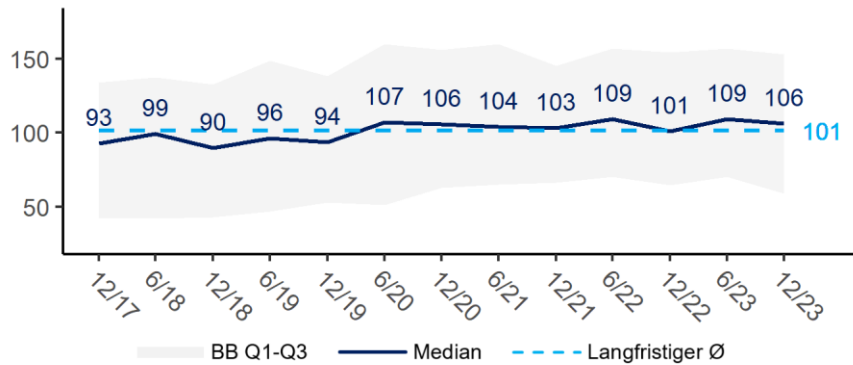

Industrials | Umschlagsdauer Lieferverbindlichkeiten

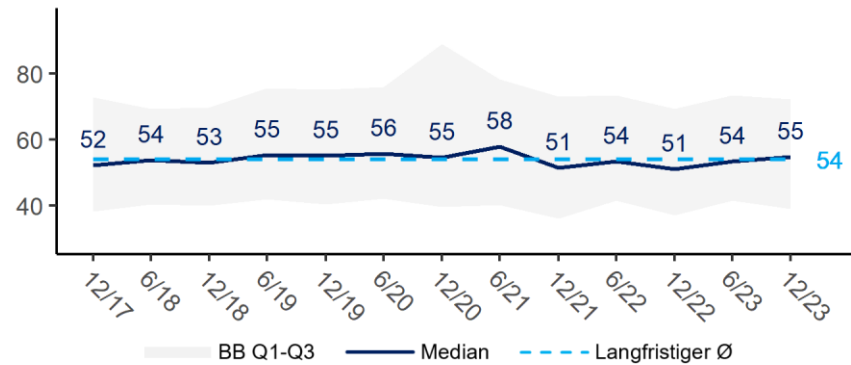

Industrials | Umschlagsdauer Lieferforderungen

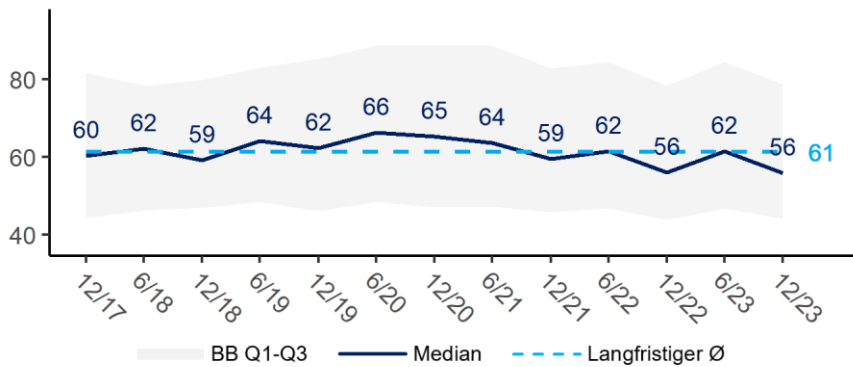

Industrials | Cash Conversion Cycle

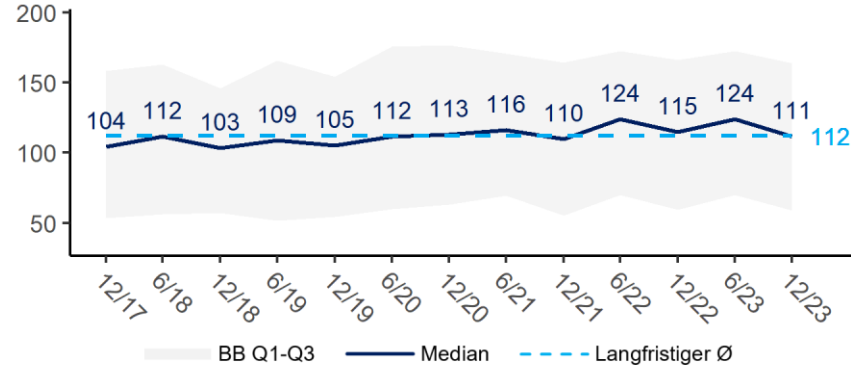

BB Q1-Q3: Interquartilsbandbreite, stellt die Bandbreite zwischen dem 0,75-Quartil und dem 0,25-Quartil der Kennzahlen der Unternehmen der Industrie zum jeweiligen Zeitpunkt dar
 Median: Median-Wert der Kennzahlen der Unternehmen der Industrie zum jeweiligen Zeitpunkt
 Langfristiger Ø: Durchschnittlicher Wert des Median über den dargestellten Zeitraum

INDUSTRIALS

INVESTITIONSTÄTIGKEIT UND WACHSTUM

Industrials | Investitions-Quote

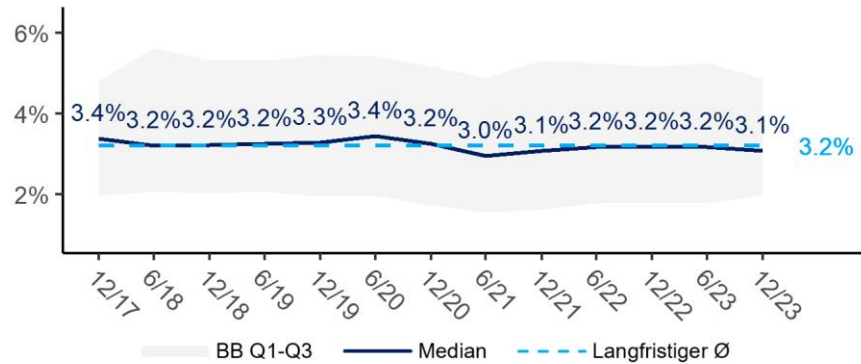

Industrials | Umsatzwachstum, langfristig

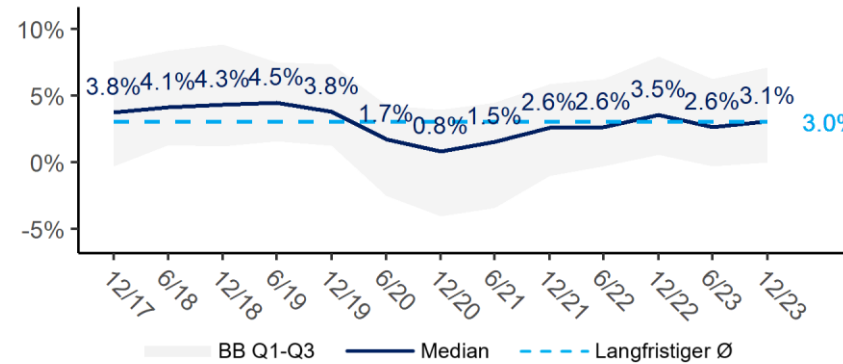

Industrials | Umsatzwachstum, kurzfristig

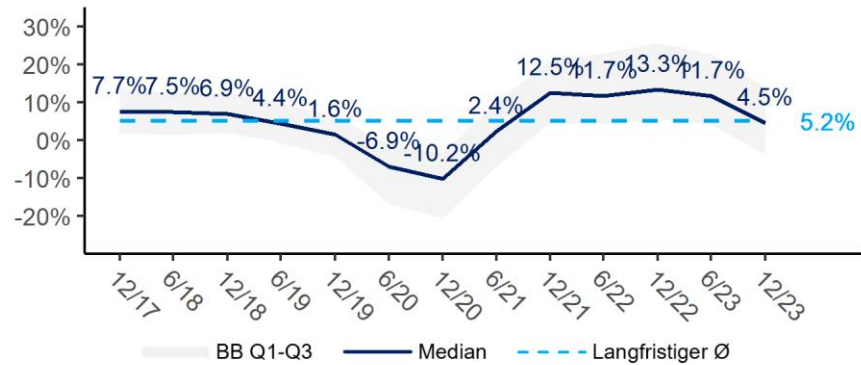

BB Q1-Q3: Interquartilsbandbreite, stellt die Bandbreite zwischen dem 0,75-Quartil und dem 0,25-Quartil der Kennzahlen der Unternehmen der Industrie zum jeweiligen Zeitpunkt dar
 Median: Median-Wert der Kennzahlen der Unternehmen der Industrie zum jeweiligen Zeitpunkt
 Langfristiger Ø: Durchschnittlicher Wert des Median über den dargestellten Zeitraum

INDUSTRIALS

UMSATZRENTABILITÄT

Industrials | Brutto-Marge

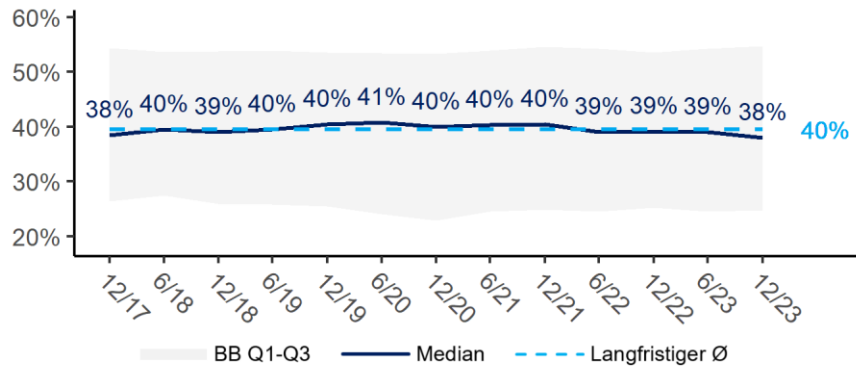

Industrials | EBIT-Marge

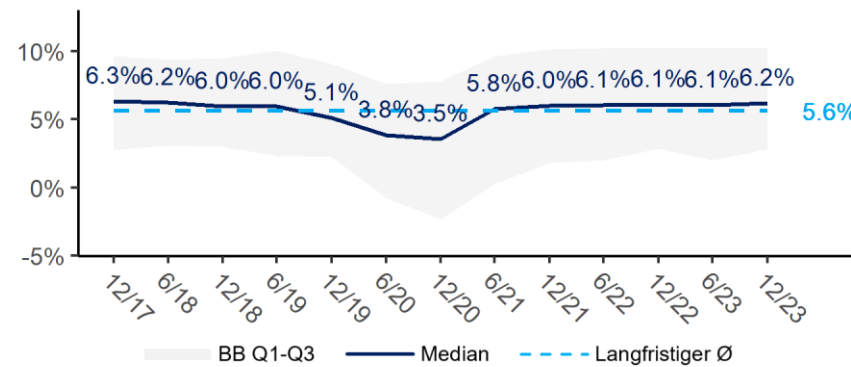

Industrials | EBITDA-Marge

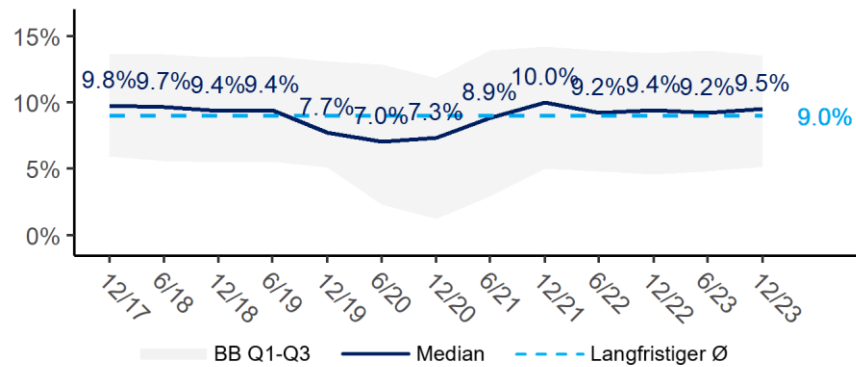

Industrials | Netto-Marge

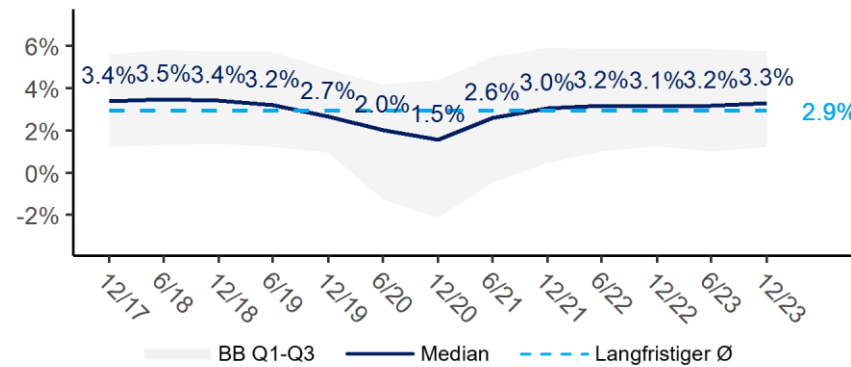

BB Q1-Q3: Interquartilsbandbreite, stellt die Bandbreite zwischen dem 0,75-Quartil und dem 0,25-Quartil der Kennzahlen der Unternehmen der Industrie zum jeweiligen Zeitpunkt dar
 Median: Median-Wert der Kennzahlen der Unternehmen der Industrie zum jeweiligen Zeitpunkt
 Langfristiger Ø: Durchschnittlicher Wert des Median über den dargestellten Zeitraum

INDUSTRIALS

KAPITALRENTABILITÄT

Industrials | Return on Assets

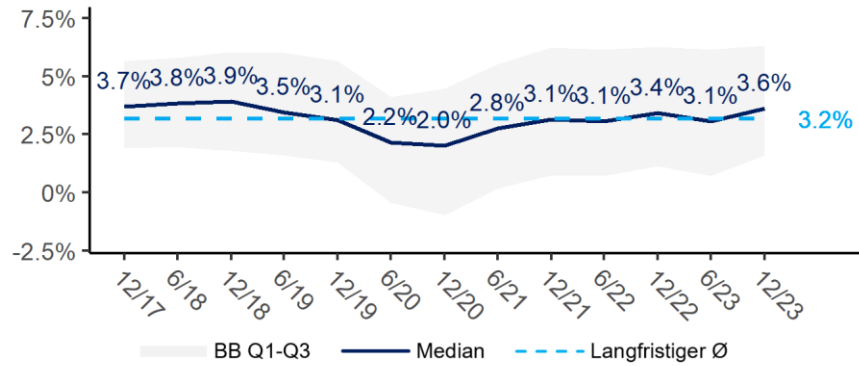

Industrials | Return on Capital

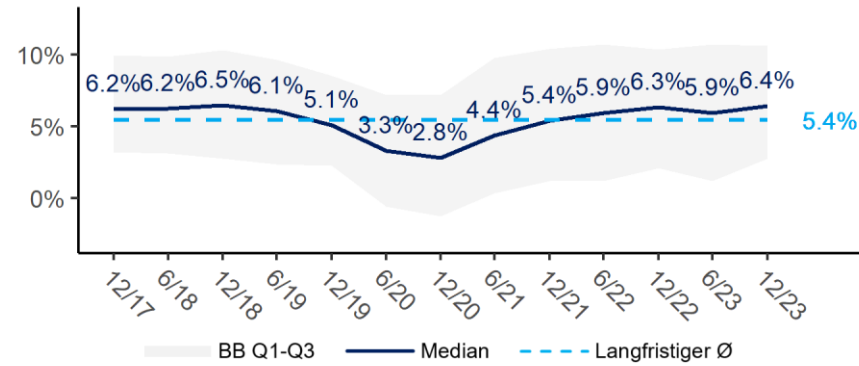

Industrials | Return on Equity

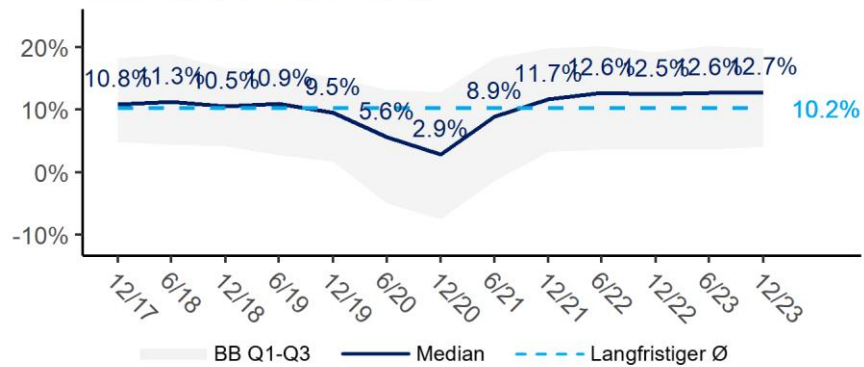

Industrials | Return on Invested Capital

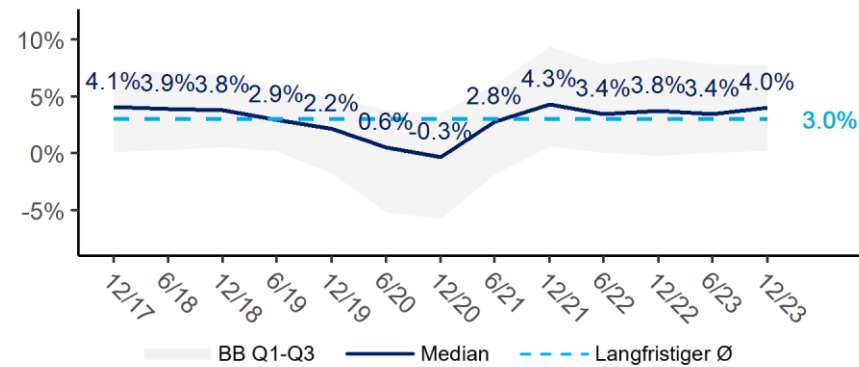

BB Q1-Q3: Interquartilsbandbreite, stellt die Bandbreite zwischen dem 0,75-Quartil und dem 0,25-Quartil der Kennzahlen der Unternehmen der Industrie zum jeweiligen Zeitpunkt dar
 Median: Median-Wert der Kennzahlen der Unternehmen der Industrie zum jeweiligen Zeitpunkt
 Langfristiger Ø: Durchschnittlicher Wert des Median über den dargestellten Zeitraum

INDUSTRIALS

KAPITALSTRUKTUR

Industrials | EK Quote

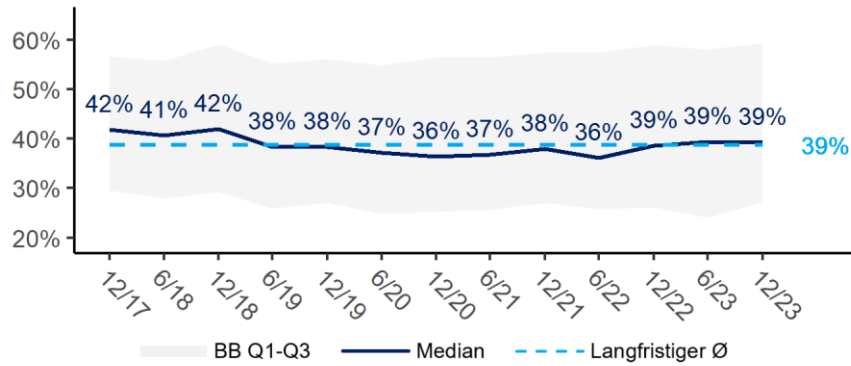

Industrials | Total Debt/Equity

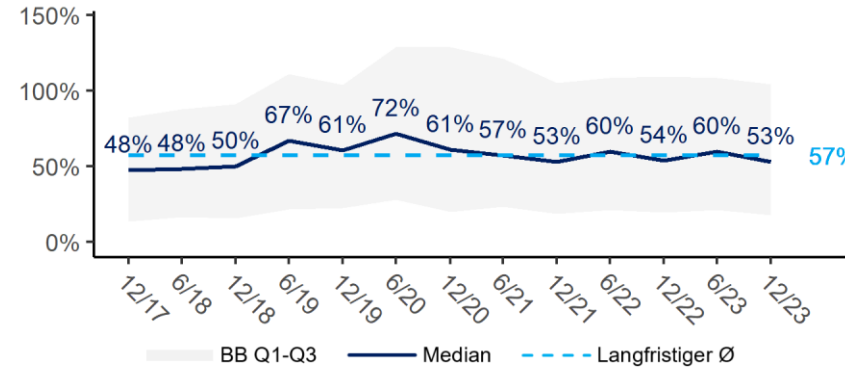

Industrials | FK Quote

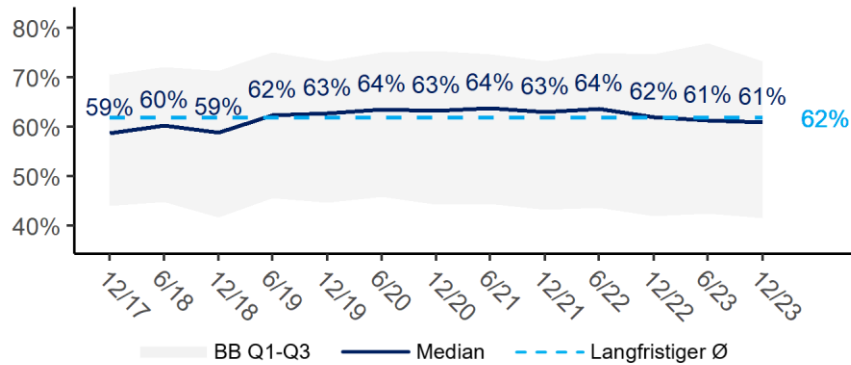

BB Q1-Q3: Interquartilsbandbreite, stellt die Bandbreite zwischen dem 0,75-Quartil und dem 0,25-Quartil der Kennzahlen der Unternehmen der Industrie zum jeweiligen Zeitpunkt dar
 Median: Median-Wert der Kennzahlen der Unternehmen der Industrie zum jeweiligen Zeitpunkt
 Langfristiger Ø: Durchschnittlicher Wert des Median über den dargestellten Zeitraum

INDUSTRIALS

LIQUIDITÄTSKENNZAHLEN

Industrials | Liquidität 1. Grades

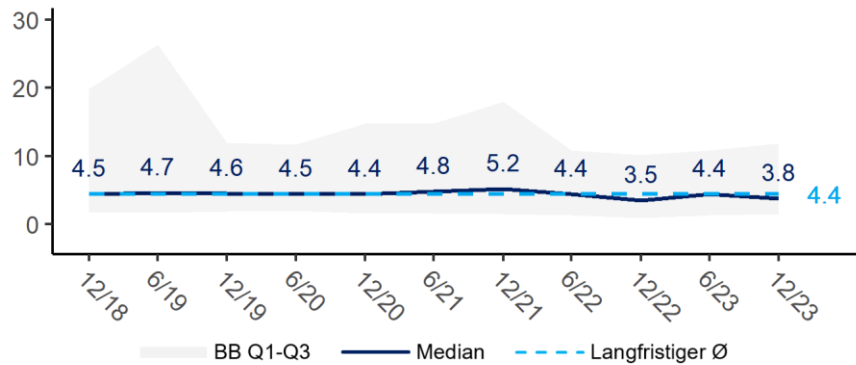

Industrials | Liquidität 3. Grades

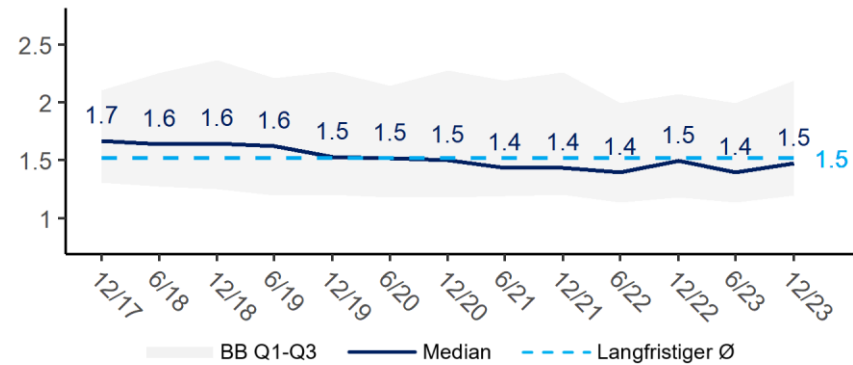

Industrials | Liquidität 2. Grades

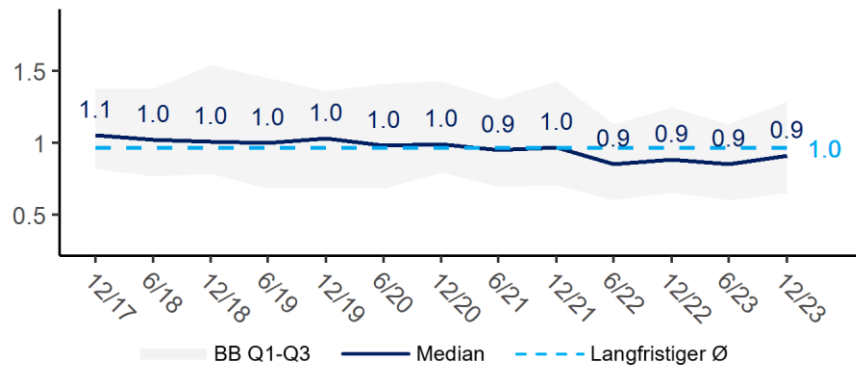

BB Q1-Q3: Interquartilsbandbreite, stellt die Bandbreite zwischen dem 0,75-Quartil und dem 0,25-Quartil der Kennzahlen der Unternehmen der Industrie zum jeweiligen Zeitpunkt dar
 Median: Median-Wert der Kennzahlen der Unternehmen der Industrie zum jeweiligen Zeitpunkt
 Langfristiger Ø: Durchschnittlicher Wert des Median über den dargestellten Zeitraum

INDUSTRIALS

KREDITKENNZAHLEN

Industrials | Defensive Interval

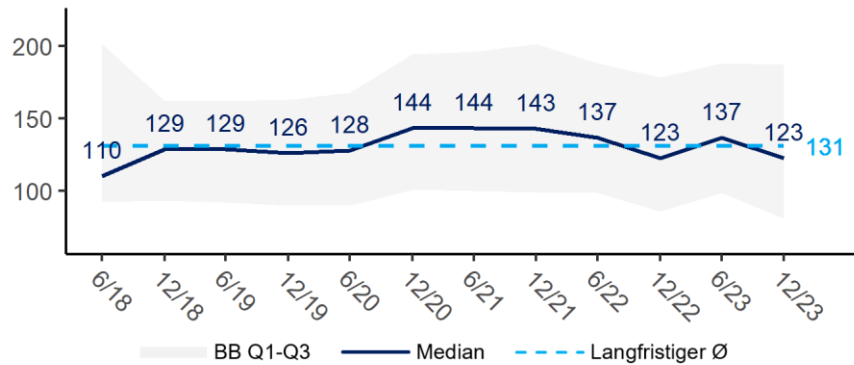

Industrials | Interest Coverage Ratio

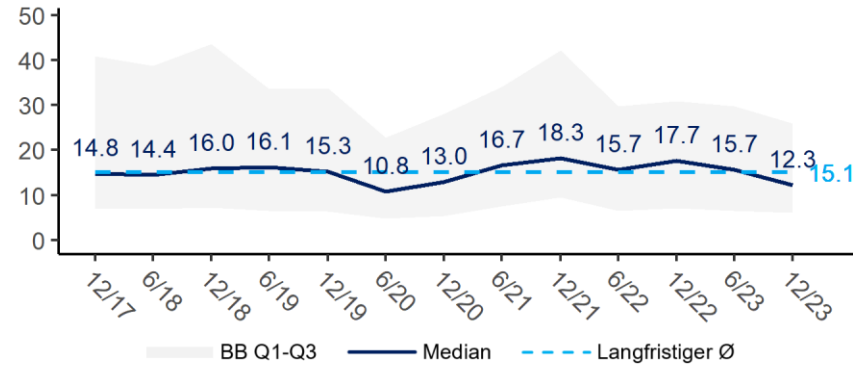

Industrials | Net Debt/EBITDA

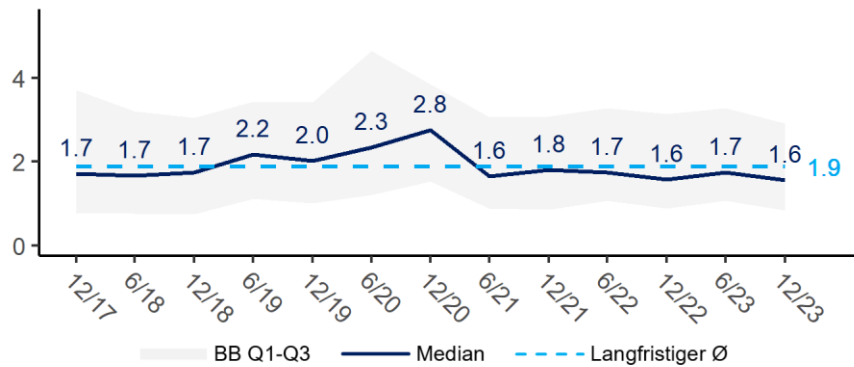

Industrials | Altman Z Score

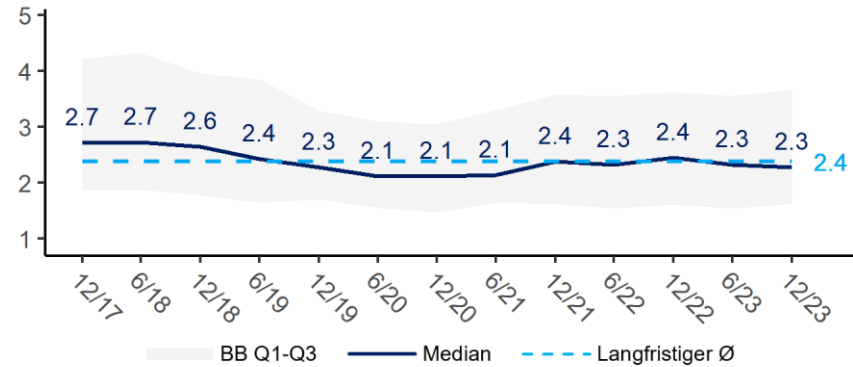

BB Q1-Q3: Interquartilsbandbreite, stellt die Bandbreite zwischen dem 0,75-Quartil und dem 0,25-Quartil der Kennzahlen der Unternehmen der Industrie zum jeweiligen Zeitpunkt dar
 Median: Median-Wert der Kennzahlen der Unternehmen der Industrie zum jeweiligen Zeitpunkt
 Langfristiger Ø: Durchschnittlicher Wert des Median über den dargestellten Zeitraum

INDUSTRIALS

AKTIENRENDITEKENNZAHLEN

Industrials | EPS

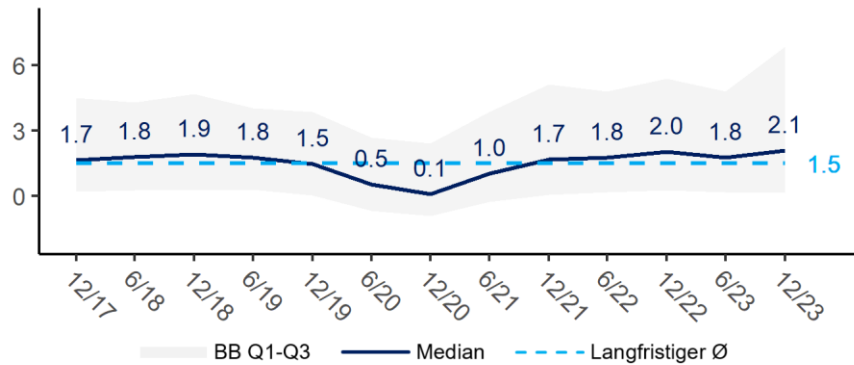

Industrials | Payout Ratio

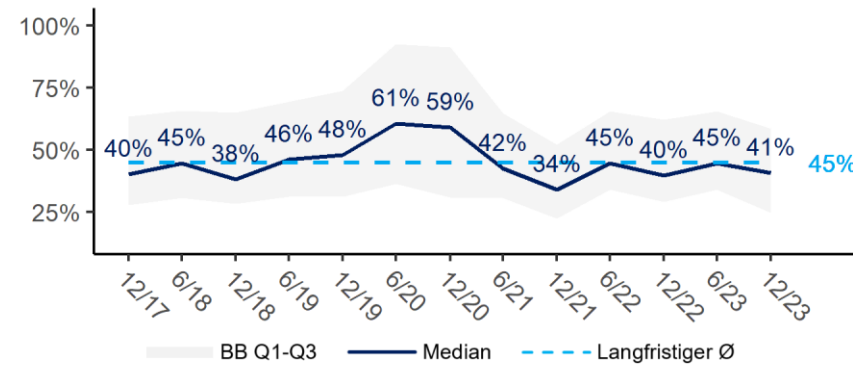

Industrials | DPS (Gross)

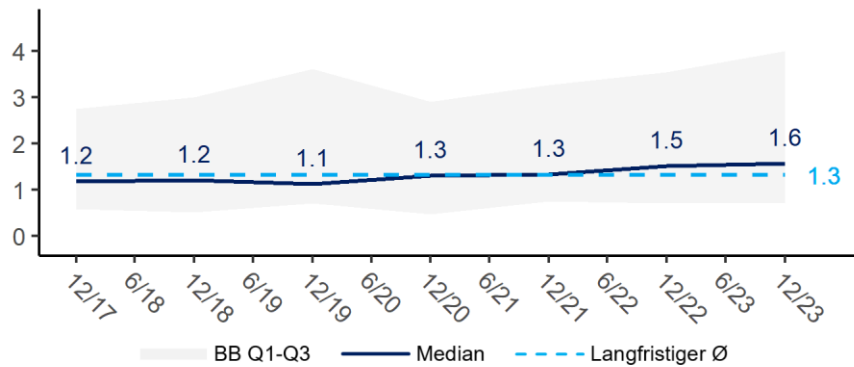

Industrials | Dividend Yield

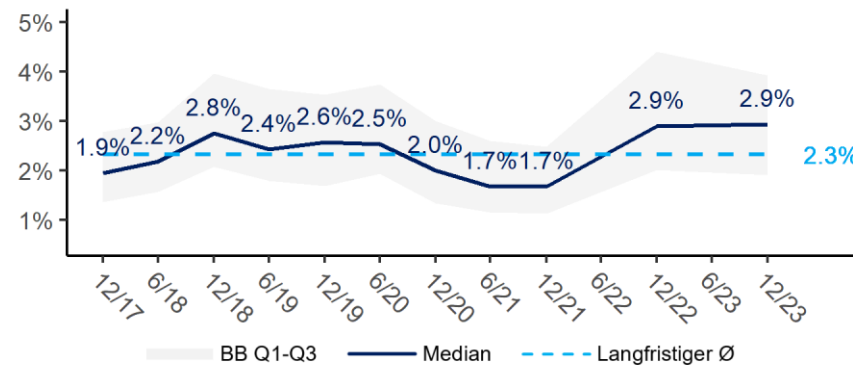

BB Q1-Q3: Interquartilsbandbreite, stellt die Bandbreite zwischen dem 0,75-Quartil und dem 0,25-Quartil der Kennzahlen der Unternehmen der Industrie zum jeweiligen Zeitpunkt dar
 Median: Median-Wert der Kennzahlen der Unternehmen der Industrie zum jeweiligen Zeitpunkt
 Langfristiger Ø: Durchschnittlicher Wert des Median über den dargestellten Zeitraum

INDUSTRIALS

UNTERNEHMENSÜBERSICHT



Industrials | Unternehmensübersicht

Ticker	Unternehmensname	Stock Exchange	Ticker	Unternehmensname	Stock Exchange
WBAG:ANDR	Andritz AG	WBAG	XTRA:8TRA	Traton SE	XTRA
WBAG:CLEN	Cleen Energy AG	WBAG	XTRA:AAD	Amadeus FiRe AG	XTRA
WBAG:DOC	DO & CO Aktiengesellschaft	WBAG	XTRA:AAG	Aumann AG	XTRA
WBAG:FACC	FACC AG	WBAG	XTRA:AIR	Airbus SE	XTRA
WBAG:FKA	Frauenthal Holding AG	WBAG	XTRA:AM3D	SLM Solutions Group AG	XTRA
WBAG:FLU	Flughafen Wien Aktiengesellschaft	WBAG	XTRA:AVES	Aves One AG	XTRA
WBAG:FQT	Frequentis AG	WBAG	XTRA:B5A	BAUER Aktiengesellschaft	XTRA
WBAG:HED	Maschinenfabrik Heid AG	WBAG	XTRA:BFSA	Befesa S.A.	XTRA
WBAG:PAL	Palfinger AG	WBAG	XTRA:BNR	Brenntag SE	XTRA
WBAG:POS	PORR AG	WBAG	XTRA:BYW6	BayWa Aktiengesellschaft	XTRA
WBAG:POST	Österreichische Post AG	WBAG	XTRA:CEA	FRIWO AG	XTRA
WBAG:ROS	Rosenbauer International AG	WBAG	XTRA:CWC	CEWE Stiftung & Co. KGaA	XTRA
WBAG:SEM	Semperit Aktiengesellschaft Holding	WBAG	XTRA:DEZ	DEUTZ Aktiengesellschaft	XTRA
WBAG:STR	Strabag SE	WBAG	XTRA:DPW	Deutsche Post AG	XTRA
WBAG:SWUT	SW Umwelttechnik Stoiser & Wolschner AG	WBAG	XTRA:DUE	Dürr Aktiengesellschaft	XTRA
WBAG:ZAG	Zumtobel Group AG	WBAG	XTRA:EKT	Energiekontor AG	XTRA
DB:ABA	ALBA SE	DB	XTRA:ENR	Siemens Energy AG	XTRA
DB:HETA	KHD Humboldt Wedag Vermögensverwaltungs-AG	DB	XTRA:F3C	SFC Energy AG	XTRA
DB:HOZ	Philipp Holzmann AG	DB	XTRA:FPH	Francotyp-Postalia Holding AG	XTRA
DB:MBH3	Maschinenfabrik Berthold Hermle AG	DB	XTRA:FRA	Fraport AG	XTRA
DB:NSN	Neschen AG	DB	XTRA:G1A	GEA Group Aktiengesellschaft	XTRA
DB:NWX	Nordwest Handel AG	DB	XTRA:GBF	Bilfinger SE	XTRA
DB:PIT	Pittler Maschinenfabrik AG	DB	XTRA:GSC1	Gesco SE	XTRA
DB:RKB	Webac Holding AG	DB	XTRA:HDD	Heidelberger Druckmaschinen Aktiengesellschaft	XTRA
DB:RSL2	R. STAHL AG	DB	XTRA:HHFA	Hamburger Hafen und Logistik Aktiengesellschaft	XTRA
DB:SCM	SCHUMAG Aktiengesellschaft	DB	XTRA:HLAG	Hapag-Lloyd Aktiengesellschaft	XTRA
DB:SGU	Sino-German United AG	DB	XTRA:HNL	Dr. Höhle AG	XTRA
DB:SNG	Singulus Technologies AG	DB	XTRA:HOT	HOCHTIEF Aktiengesellschaft	XTRA
DB:UP7	United Power Technology AG	DB	XTRA:I7N	ItN Nanovation AG	XTRA
XTRA:5UH	Hensoldt AG	XTRA	XTRA:INH	INDUS Holding AG	XTRA

INDUSTRIALS

UNTERNEHMENSÜBERSICHT



Industrials | Unternehmensübersicht

Ticker	Unternehmensname	Stock Exchange	Ticker	Unternehmensname	Stock Exchange
XTRA:IUR	KAP AG	XTRA	XTRA:SKB	Koenig & Bauer AG	XTRA
XTRA:JST	JOST Werke AG	XTRA	XTRA:SLT	Schaltbau Holding AG	XTRA
XTRA:JUN3	Jungheinrich Aktiengesellschaft	XTRA	XTRA:STM	Stabilus S.A.	XTRA
XTRA:K1R	KROMI Logistik AG	XTRA	XTRA:TGT	11880 Solutions AG	XTRA
XTRA:KBX	Knorr-Bremse AG	XTRA	XTRA:TTK	TAKKT AG	XTRA
XTRA:KCO	Klöckner & Co SE	XTRA	XTRA:TTR1	technotrans SE	XTRA
XTRA:KGX	KION GROUP AG	XTRA	XTRA:UUU	3U Holding AG	XTRA
XTRA:KRN	Krones AG	XTRA	XTRA:VAR1	Varta AG	XTRA
XTRA:KSB	KSB SE & Co. KGaA	XTRA	XTRA:VBX	Voltabox AG	XTRA
XTRA:KWG	KHD Humboldt Wedag International AG	XTRA	XTRA:VIB3	Villeroy & Boch AG	XTRA
XTRA:LHA	Deutsche Lufthansa AG	XTRA	XTRA:VOS	Vossloh AG	XTRA
XTRA:LNSX	Alane SE	XTRA	XTRA:VQT	va-Q-tec AG	XTRA
XTRA:MBB	MBB SE	XTRA	XTRA:WAC	Wacker Neuson SE	XTRA
XTRA:MLL	Müller - Die lila Logistik AG	XTRA	SWX:ABBN	ABB Ltd	SWX
XTRA:MSAG	MS Industrie AG	XTRA	SWX:ADEN	Adecco Group AG	SWX
XTRA:MTX	MTU Aero Engines AG	XTRA	SWX:ADVN	Adval Tech Holding AG	SWX
XTRA:MXHN	MAX Automation SE	XTRA	SWX:AERO	Montana Aerospace AG	SWX
XTRA:MZX	Masterflex SE	XTRA	SWX:ARBN	Arbonia AG	SWX
XTRA:NDX1	Nordex SE	XTRA	SWX:BCHN	Burckhardt Compression Holding AG	SWX
XTRA:NOEJ	NORMA Group SE	XTRA	SWX:BEAN	BELIMO Holding AG	SWX
XTRA:OHB	OHB SE	XTRA	SWX:BOBNN	Bobst Group SA	SWX
XTRA:PFV	Pfeiffer Vacuum Technology AG	XTRA	SWX:BOSN	Bossard Holding AG	SWX
XTRA:PNE3	PNE AG	XTRA	SWX:BRKN	Burkhalter Holding AG	SWX
XTRA:RAA	RATIONAL Aktiengesellschaft	XTRA	SWX:BUCN	Bucher Industries AG	SWX
XTRA:RHM	Rheinmetall AG	XTRA	SWX:BVZN	BVZ Holding AG	SWX
XTRA:RY8	ROY Asset Holding SE	XTRA	SWX:BYS	Bystronic AG	SWX
XTRA:SF3	STS Group AG	XTRA	SWX:DAE	Dätwyler Holding AG	SWX
XTRA:SGL	SGL Carbon SE	XTRA	SWX:DKSH	DKSH Holding AG	SWX
XTRA:SIE	Siemens Aktiengesellschaft	XTRA	SWX:DOKA	dormakaba Holding AG	SWX
XTRA:SIX2	Sixt SE	XTRA	SWX:FHZN	Flughafen Zürich AG	SWX

INDUSTRIALS

UNTERNEHMENSÜBERSICHT



Industrials | Unternehmensübersicht

Ticker	Unternehmensname	Stock Exchange	Ticker	Unternehmensname	Stock Exchange
SWX:FORN	Forbo Holding AG	SWX	SWX:VACN	VAT Group AG	SWX
SWX:GAV	Carlo Gavazzi Holding AG	SWX	SWX:ZEHN	Zehnder Group AG	SWX
SWX:GEBN	Geberit AG	SWX	SWX:ZWM	Zwahlen & Mayr SA	SWX
SWX:HUBN	Huber+Suhner AG	SWX			
SWX:IMPN	Implenia AG	SWX			
SWX:INRN	Interroll Holding AG	SWX			
SWX:JFN	Jungfraubahn Holding AG	SWX			
SWX:KARN	Kardex Holding AG	SWX			
SWX:KLIN	Klingelberg AG	SWX			
SWX:KNIN	Kuehne + Nagel International AG	SWX			
SWX:KOMN	Komax Holding AG	SWX			
SWX:LECN	Leclanché SA	SWX			
SWX:MIKN	Mikron Holding AG	SWX			
SWX:MTG	Meier Tobler Group AG	SWX			
SWX:OERL	OC Oerlikon Corporation AG	SWX			
SWX:OFN	Orell Füssli AG	SWX			
SWX:PEDU	Perrot Duval Holding S.A.	SWX			
SWX:PM	Phoenix Mecano AG	SWX			
SWX:RIEN	Rieter Holding AG	SWX			
SWX:ROL	Von Roll Holding AG	SWX			
SWX:SCHN	Schindler Holding AG	SWX			
SWX:SCHP	Schindler Holding AG	SWX			
SWX:SFSN	SFS Group AG	SWX			
SWX:SGSN	SGS SA	SWX			
SWX:SRAIL	Stadler Rail AG	SWX			
SWX:STGN	Starrag Group Holding AG	SWX			
SWX:STRN	Schlatter Industries AG	SWX			
SWX:SUN	Sulzer Ltd	SWX			
SWX:SWTQ	Schweiter Technologies AG	SWX			
SWX:TOHN	Tornos Holding AG	SWX			

INFORMATION TECHNOLOGY

Sample: 75 Unternehmen



INFORMATION TECHNOLOGY

Information Technology | Übersicht

Kennzahl	31.12.2023			Langfr Durchschnitt		
	25%-Q	Med	75%-Q	25%-Q	Med	75%-Q
Umschlagsdauer (in Tagen)						
Vorräte	31	109	150	28	84	117
Lieferforderungen	47	64	80	46	62	83
Lieferverbindlichkeiten	28	43	62	24	39	63
Cash Conversion Cycle	49	109	167	50	90	133
Investitionstätigkeit						
Investitions-Quote	0,7%	1,5%	3,2%	1,0%	1,8%	3,5%
Wachstum						
Umsatzwachstum, kurzfristig	0,2%	6,4%	12,6%	-1,4%	6,7%	15,3%
Umsatzwachstum, langfristig	1,7%	5,0%	9,5%	1,9%	6,3%	11,8%
Umsatzrentabilität						
Brutto-Marge	21,3%	37,5%	48,7%	21,7%	35,1%	49,7%
EBITDA-Marge	4,0%	9,1%	14,5%	3,9%	8,5%	14,6%
EBIT-Marge	1,6%	5,6%	10,8%	1,3%	5,6%	11,1%
Netto-Marge	0,4%	2,7%	6,3%	0,3%	3,3%	6,5%
Kapitalrentabilität						
Return on Assets	1,0%	3,5%	5,9%	0,4%	3,7%	6,3%
Return on Equity	-5,3%	5,4%	12,5%	0,2%	9,9%	16,6%
Return on Capital	1,1%	4,7%	8,9%	1,1%	5,8%	10,1%
Return on Invested Capital	-4,4%	0,6%	6,3%	-1,2%	4,3%	8,9%

Kennzahl	31.12.2023			Langfr Durchschnitt		
	25%-Q	Med	75%-Q	25%-Q	Med	75%-Q
Kapitalstruktur						
EK-Quote	58%	45%	32%	59%	47%	36%
FK-Quote	42%	55%	68%	41%	53%	64%
Verschuldungsgrad	17%	42%	79%	17%	37%	73%
Liquiditätskennzahlen						
Liquiditätsgrad 1	1,9	4,0	10,3	2,3	5,7	13,9
Liquiditätsgrad 2	0,8	1,1	1,3	0,9	1,3	1,6
Liquiditätsgrad 3	1,3	1,6	2,2	1,3	1,7	2,3
Kreditkennzahlen						
Defense Interval	109	136	178	120	154	211
Net Debt/EBITDA	0,9	1,5	3,0	0,7	1,4	2,9
Interest Coverage Ratio	6,8%	14,9%	42,2%	10,7%	24,1%	54,9%
Altman Z Score	1,9%	2,9%	4,4%	2,3%	3,4%	4,9%
Aktienrenditekennzahlen						
EPS	-0,2	0,5	1,9	0,0	0,6	1,7
DPS	0,3	0,6	1,2	0,2	0,5	1,0
Payout Ratio	31,9%	47,5%	81,7%	26,8%	37,4%	58,8%
Dividend Yield	1,2%	1,7%	2,7%	0,9%	1,5%	2,2%

INFORMATION TECHNOLOGY

UMSCHLAGSDAUER (IN TAGEN)

Information Technology | Umschlagsdauer Vorräte

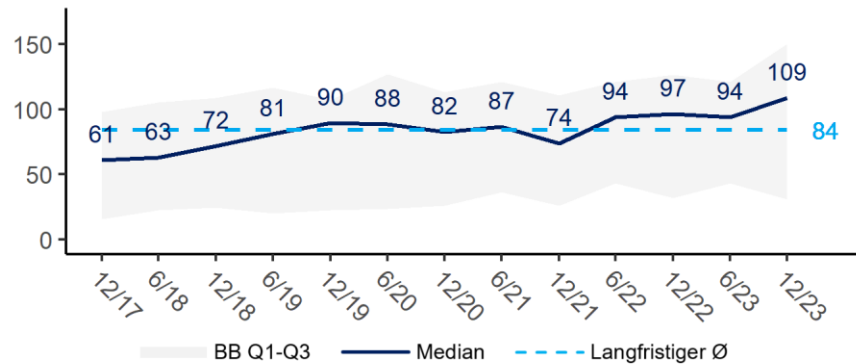

Information Technology | Umschlagsdauer Lieferverbindlichkeiten

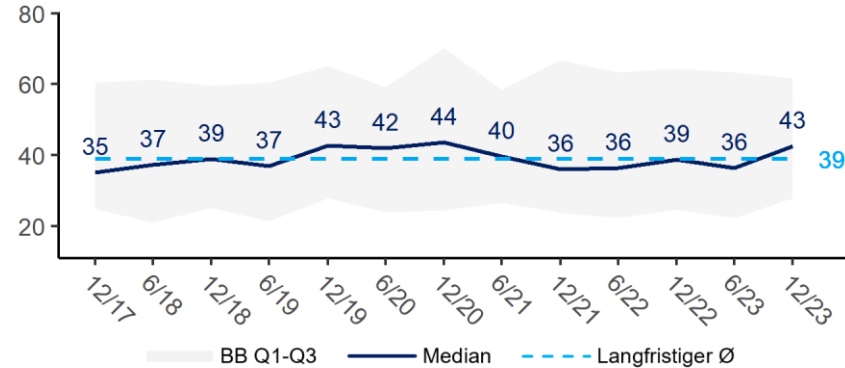

Information Technology | Umschlagsdauer Lieferforderungen

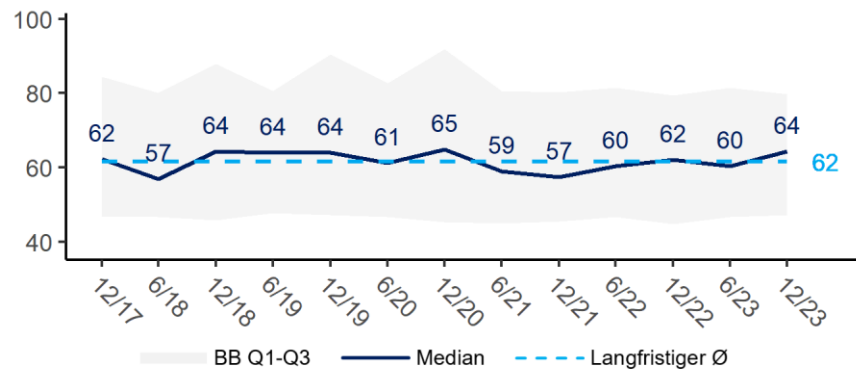

Information Technology | Cash Conversion Cycle

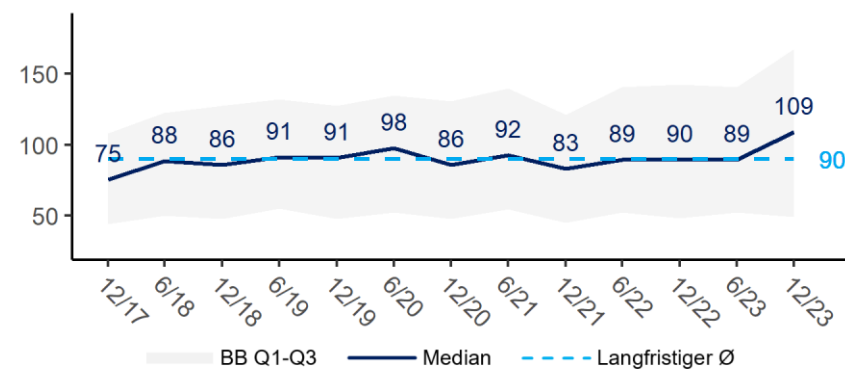

BB Q1-Q3: Interquartilsbandbreite, stellt die Bandbreite zwischen dem 0,75-Quantil und dem 0,25-Quantil der Kennzahlen der Unternehmen der Industrie zum jeweiligen Zeitpunkt dar
 Median: Median-Wert der Kennzahlen der Unternehmen der Industrie zum jeweiligen Zeitpunkt
 Langfristiger Ø: Durchschnittlicher Wert des Median über den dargestellten Zeitraum

INFORMATION TECHNOLOGY

INVESTITIONSTÄTIGKEIT UND WACHSTUM

Information Technology | Investitions-Quote

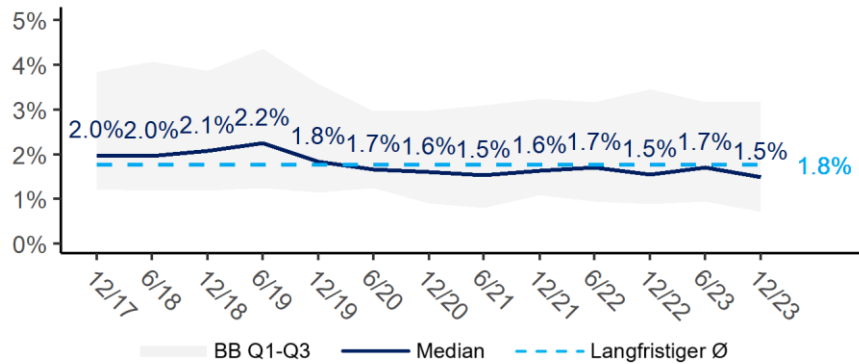

Information Technology | Umsatzwachstum, langfristig

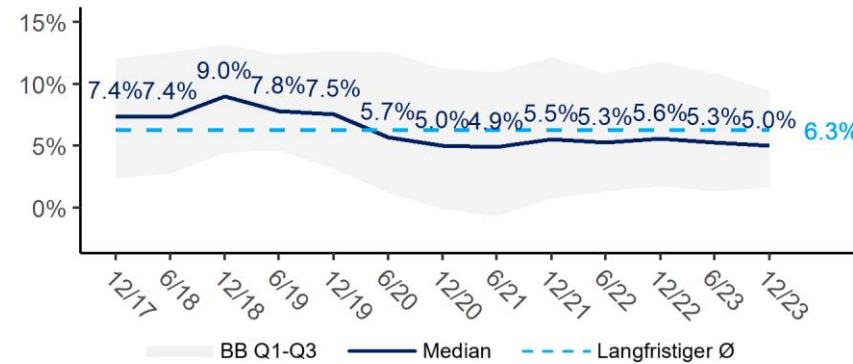

Information Technology | Umsatzwachstum, kurzfristig

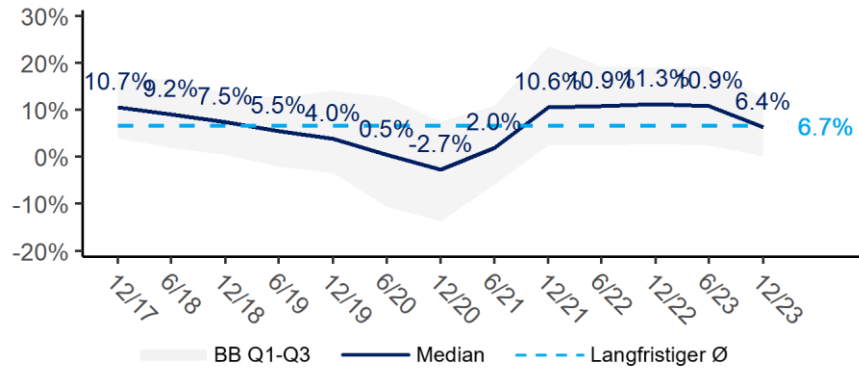

BB Q1-Q3: Interquartilsbandbreite, stellt die Bandbreite zwischen dem 0,75-Quartil und dem 0,25-Quartil der Kennzahlen der Unternehmen der Industrie zum jeweiligen Zeitpunkt dar
 Median: Median-Wert der Kennzahlen der Unternehmen der Industrie zum jeweiligen Zeitpunkt
 Langfristiger Ø: Durchschnittlicher Wert des Median über den dargestellten Zeitraum

INFORMATION TECHNOLOGY

UMSATZRENTABILITÄT

Information Technology | Brutto-Marge

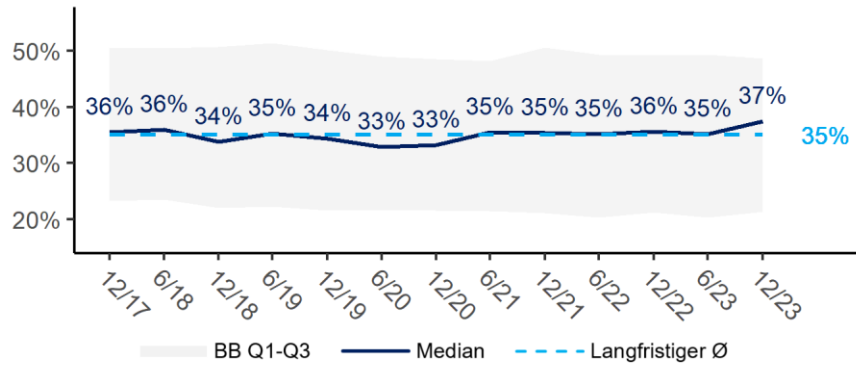

Information Technology | EBIT-Marge

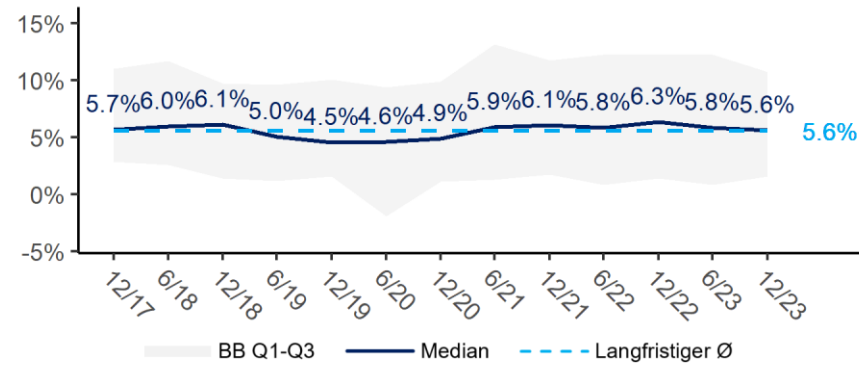

Information Technology | EBITDA-Marge

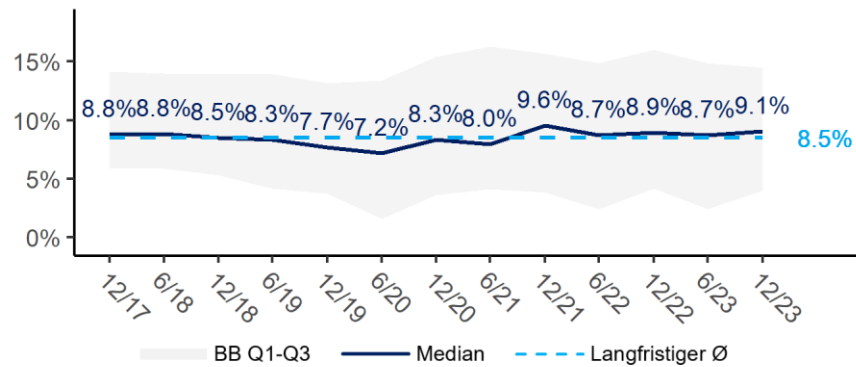

Information Technology | Netto-Marge

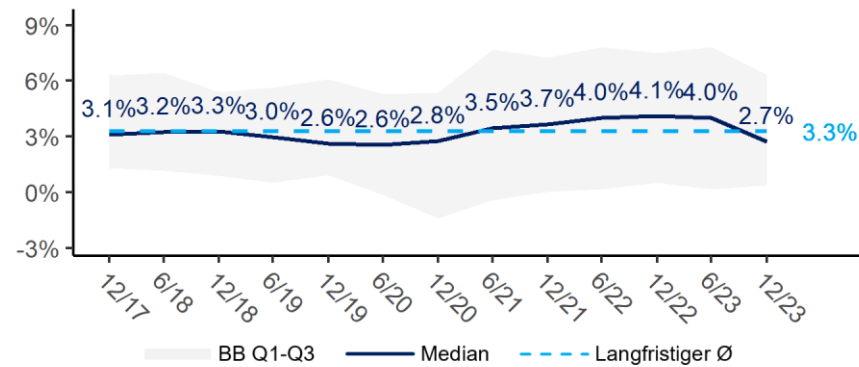

BB Q1-Q3: Interquartilsbandbreite, stellt die Bandbreite zwischen dem 0,75-Quartil und dem 0,25-Quartil der Kennzahlen der Unternehmen der Industrie zum jeweiligen Zeitpunkt dar
 Median: Median-Wert der Kennzahlen der Unternehmen der Industrie zum jeweiligen Zeitpunkt
 Langfristiger Ø: Durchschnittlicher Wert des Median über den dargestellten Zeitraum

INFORMATION TECHNOLOGY

KAPITALRENTABILITÄT

Information Technology | Return on Assets

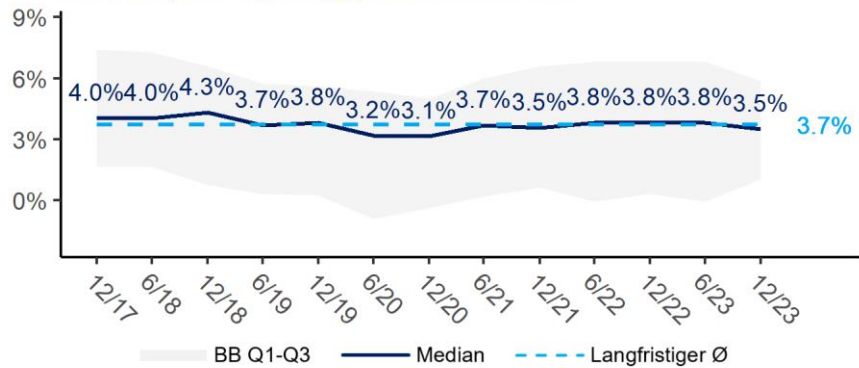

Information Technology | Return on Capital

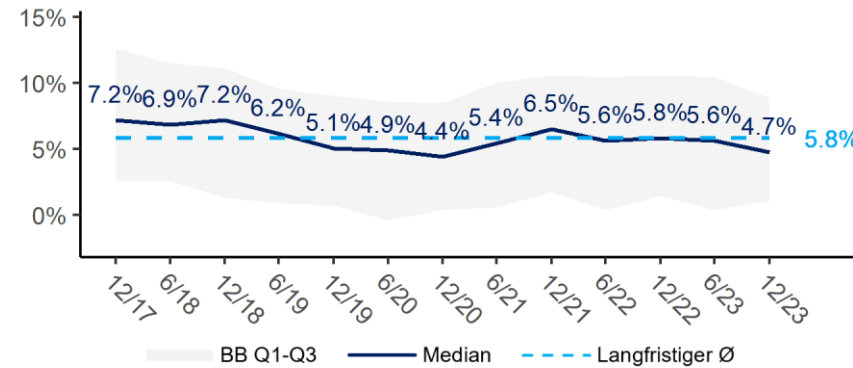

Information Technology | Return on Equity

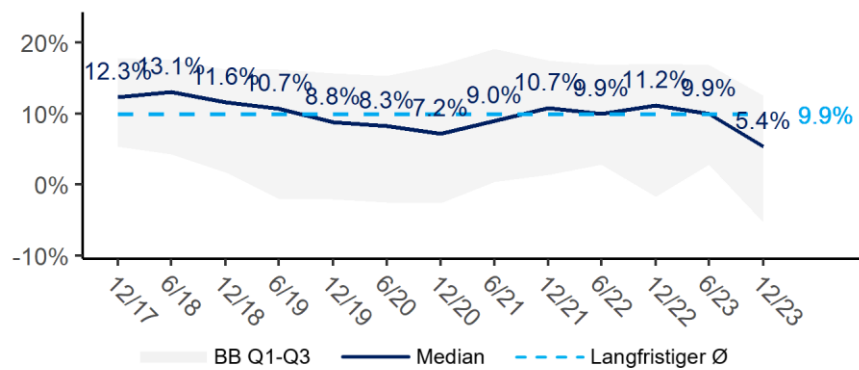

Information Technology | Return on Invested Capital

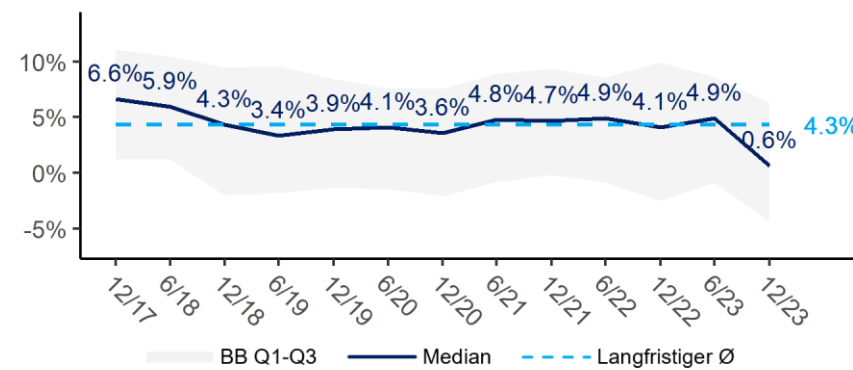

BB Q1-Q3: Interquartilsbandbreite, stellt die Bandbreite zwischen dem 0,75-Quartil und dem 0,25-Quartil der Kennzahlen der Unternehmen der Industrie zum jeweiligen Zeitpunkt dar
 Median: Median-Wert der Kennzahlen der Unternehmen der Industrie zum jeweiligen Zeitpunkt
 Langfristiger Ø: Durchschnittlicher Wert des Median über den dargestellten Zeitraum

INFORMATION TECHNOLOGY

KAPITALSTRUKTUR

Information Technology | EK Quote

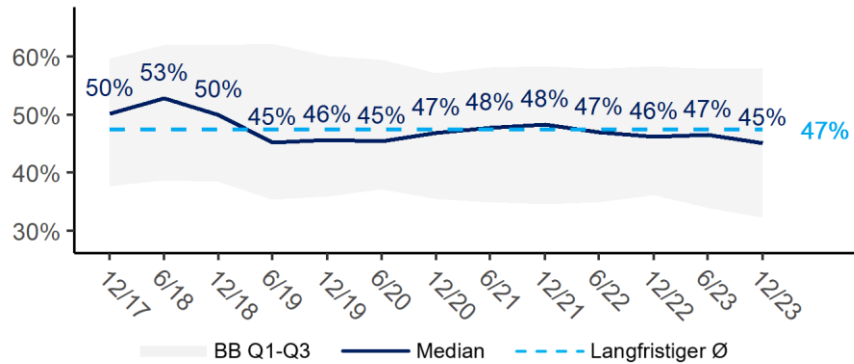

Information Technology | Total Debt/Equity

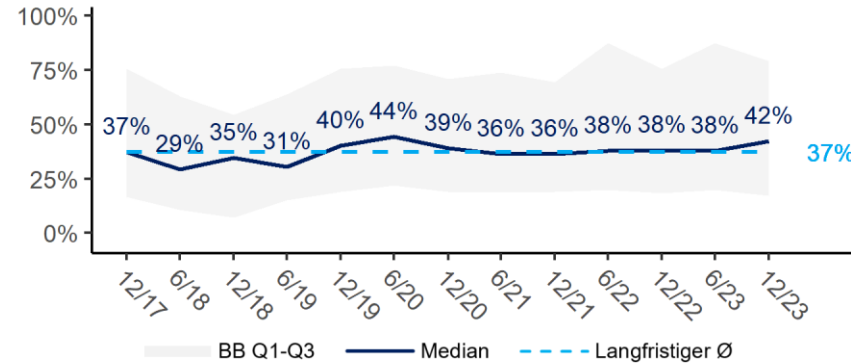

Information Technology | FK Quote

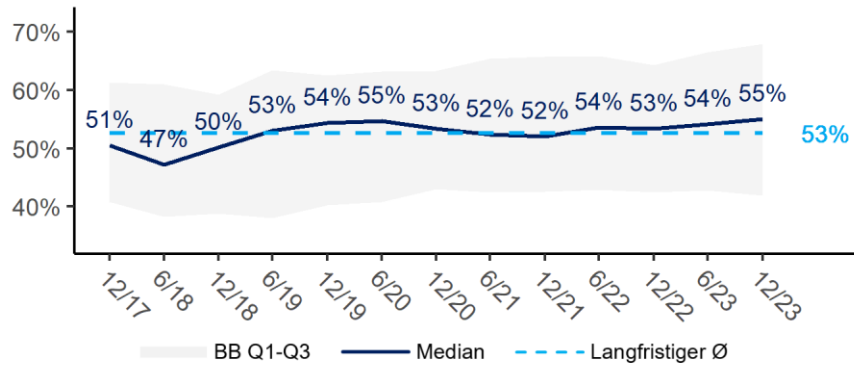

BB Q1-Q3: Interquartilsbandbreite, stellt die Bandbreite zwischen dem 0,75-Quartil und dem 0,25-Quartil der Kennzahlen der Unternehmen der Industrie zum jeweiligen Zeitpunkt dar
 Median: Median-Wert der Kennzahlen der Unternehmen der Industrie zum jeweiligen Zeitpunkt
 Langfristiger Ø: Durchschnittlicher Wert des Median über den dargestellten Zeitraum

INFORMATION TECHNOLOGY

LIQUIDITÄTSKENNZAHLEN

Information Technology | Liquidität 1. Grades

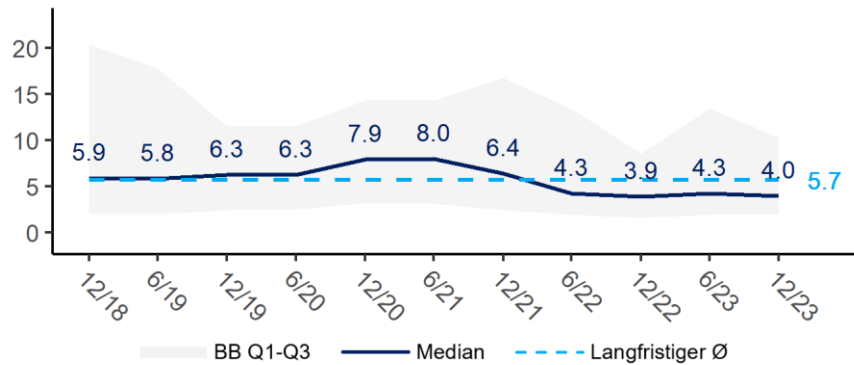

Information Technology | Liquidität 3. Grades

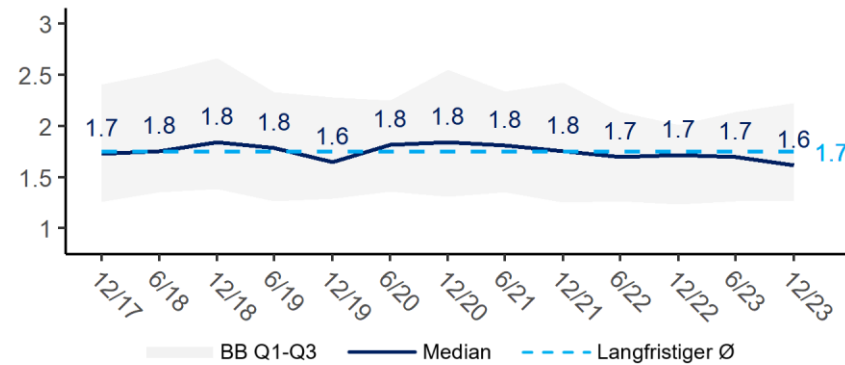

Information Technology | Liquidität 2. Grades

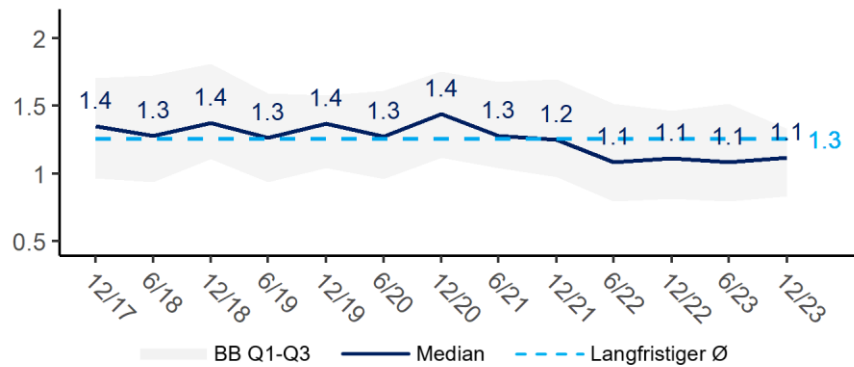

BB Q1-Q3: Interquartilsbandbreite, stellt die Bandbreite zwischen dem 0,75-Quartil und dem 0,25-Quartil der Kennzahlen der Unternehmen der Industrie zum jeweiligen Zeitpunkt dar
 Median: Median-Wert der Kennzahlen der Unternehmen der Industrie zum jeweiligen Zeitpunkt
 Langfristiger Ø: Durchschnittlicher Wert des Median über den dargestellten Zeitraum

INFORMATION TECHNOLOGY

KREDITKENNZAHLEN

Information Technology | Defensive Interval

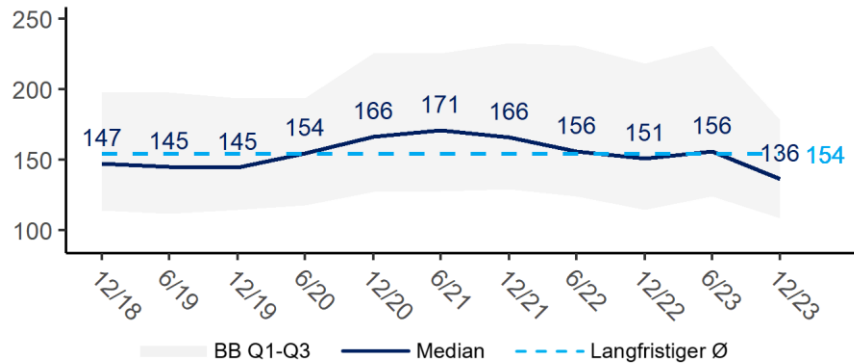

Information Technology | Interest Coverage Ratio

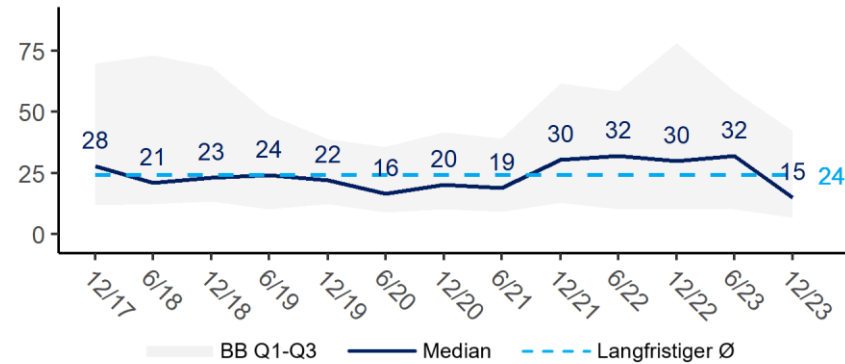

Information Technology | Net Debt/EBITDA

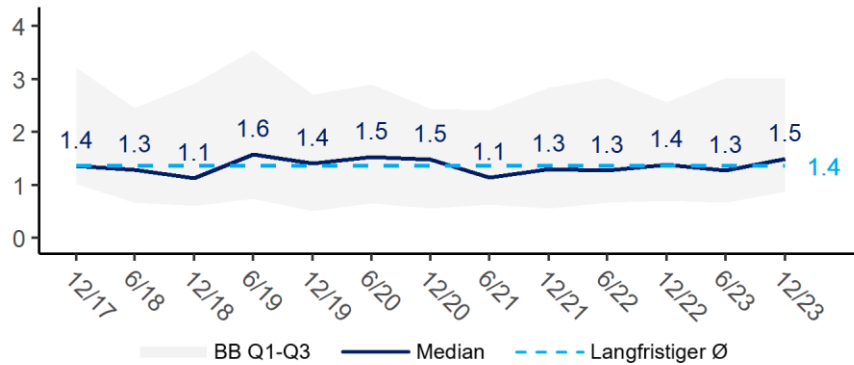

Information Technology | Altman Z Score

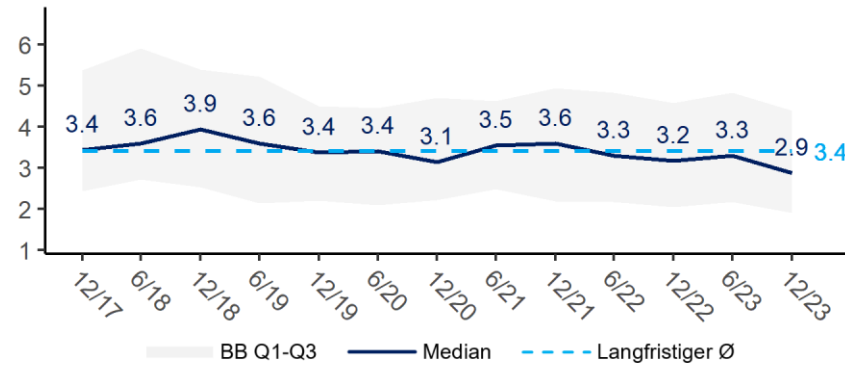

BB Q1-Q3: Interquartilsbandbreite, stellt die Bandbreite zwischen dem 0,75-Quartil und dem 0,25-Quartil der Kennzahlen der Unternehmen der Industrie zum jeweiligen Zeitpunkt dar
 Median: Median-Wert der Kennzahlen der Unternehmen der Industrie zum jeweiligen Zeitpunkt
 Langfristiger Ø: Durchschnittlicher Wert des Median über den dargestellten Zeitraum

INFORMATION TECHNOLOGY

AKTIENRENDITEKENNZAHLEN

Information Technology | EPS

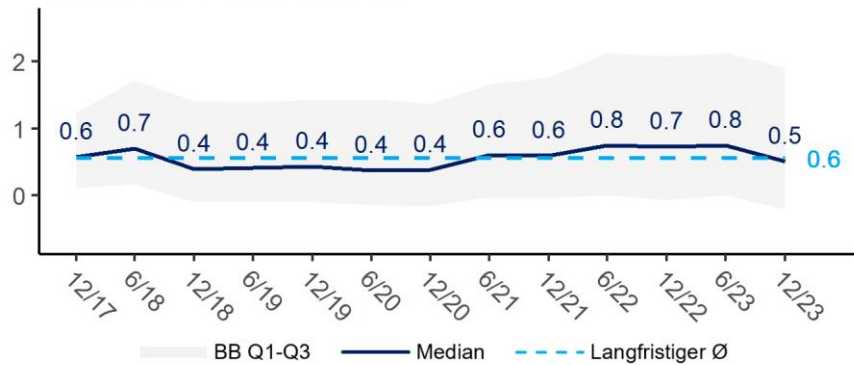

Information Technology | Payout Ratio

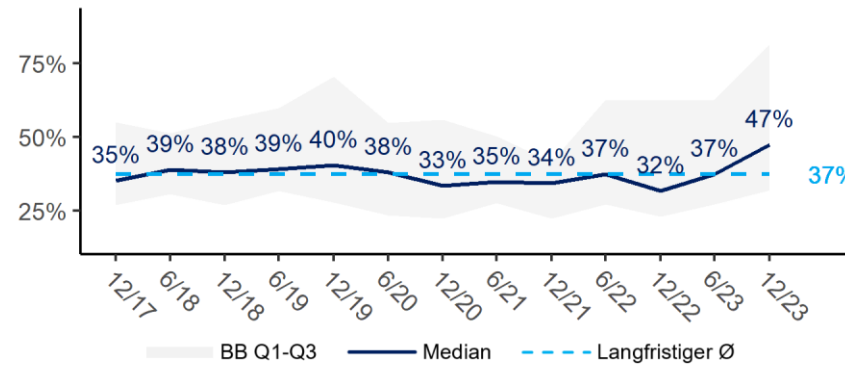

Information Technology | DPS (Gross)

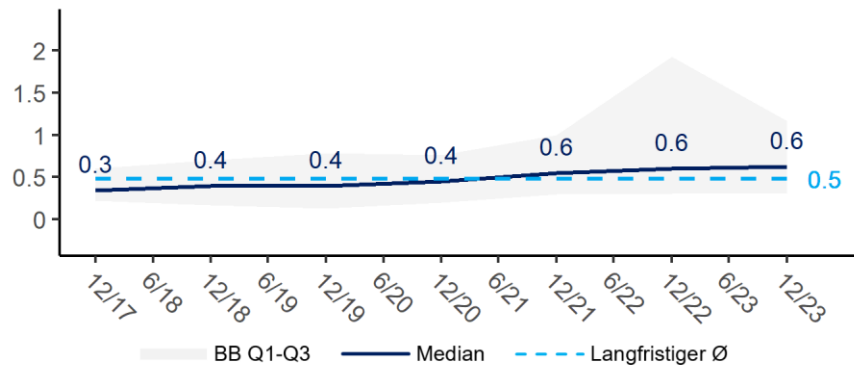

Information Technology | Dividend Yield

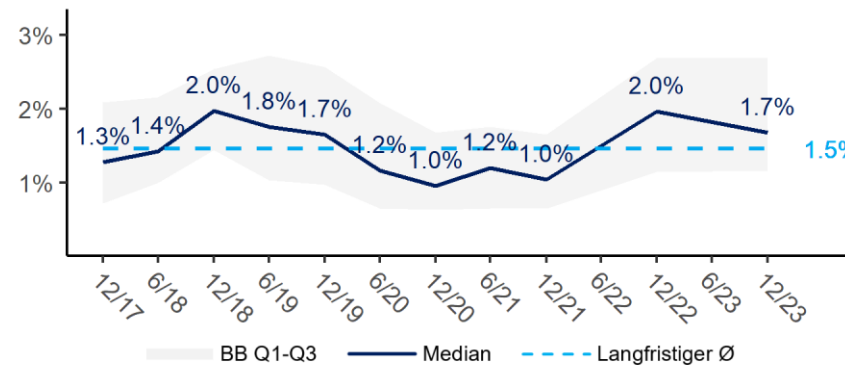

BB Q1-Q3: Interquartilsbandbreite, stellt die Bandbreite zwischen dem 0,75-Quartil und dem 0,25-Quartil der Kennzahlen der Unternehmen der Industrie zum jeweiligen Zeitpunkt dar
 Median: Median-Wert der Kennzahlen der Unternehmen der Industrie zum jeweiligen Zeitpunkt
 Langfristiger Ø: Durchschnittlicher Wert des Median über den dargestellten Zeitraum

INFORMATION TECHNOLOGY

UNTERNEHMENSÜBERSICHT



Information Technology | Unternehmensübersicht

Ticker	Unternehmensname	Stock Exchange	Ticker	Unternehmensname	Stock Exchange
WBAG:ATS	AT & S Austria Technologie & Systemtechnik	WBAG	XTRA:KSC	KPS AG	XTRA
WBAG:KTCG	Kapsch TrafficCom AG	WBAG	XTRA:LPK	LPKF Laser & Electronics SE	XTRA
DB:MUS	m+s Elektronik AG	DB	XTRA:LSX	LS telcom AG	XTRA
DB:PS4	Phoenix Solar Aktiengesellschaft	DB	XTRA:M5Z	Manz AG	XTRA
DB:SFX	Solar-Fabrik Aktiengesellschaft	DB	XTRA:NC5A	NorCom Information Technology GmbH & Co.	XTRA
DB:TIS	tison AG	DB	XTRA:NEM	Nemetschek SE	XTRA
XTRA:A1OS	All for One Group SE	XTRA	XTRA:OBS	ORBIS AG	XTRA
XTRA:ADN1	adesso SE	XTRA	XTRA:OSP2	USU Software AG	XTRA
XTRA:ADV	ADVA Optical Networking SE	XTRA	XTRA:PSAN	PSI Software AG	XTRA
XTRA:AEIN	Algeier SE	XTRA	XTRA:RTC	RealTech AG	XTRA
XTRA:AIXA	AIXTRON SE	XTRA	XTRA:S92	SMA Solar Technology AG	XTRA
XTRA:AOF	ATOSS Software AG	XTRA	XTRA:S9I	Stemmer Imaging AG	XTRA
XTRA:BC8	Bechtle AG	XTRA	XTRA:SANT	Kontron AG	XTRA
XTRA:BSL	Basler Aktiengesellschaft	XTRA	XTRA:SAP	SAP SE	XTRA
XTRA:COK	Cancom SE	XTRA	XTRA:SCE	Schweizer Electronic AG	XTRA
XTRA:CSH	CENIT Aktiengesellschaft	XTRA	XTRA:SHF	SNP Schneider-Neureither & Partner SE	XTRA
XTRA:DAM	DATA MODUL Aktiengesellschaft, Produktion und	XTRA	XTRA:SIS	First Sensor AG	XTRA
XTRA:DTD2	B+S Bankssysteme Aktiengesellschaft	XTRA	XTRA:SJJ	Serviceware SE	XTRA
XTRA:ESY	Easy Software AG	XTRA	XTRA:SMHN	SÜSS MicroTec SE	XTRA
XTRA:FEV	FORTEC Elektronik AG	XTRA	XTRA:SOW	Software Aktiengesellschaft	XTRA
XTRA:GFT	GFT Technologies SE	XTRA	XTRA:SYT	Softing AG	XTRA
XTRA:GGS	Gigaset AG	XTRA	XTRA:TMV	Team Viewer AG	XTRA
XTRA:GKS	GK Software SE	XTRA	XTRA:TPE	PVA TePla AG	XTRA
XTRA:IFX	Infineon Technologies AG	XTRA	XTRA:V6C	Viscom AG	XTRA
XTRA:IS7	InTiCa Systems AG	XTRA	XTRA:WAF	Siltronic AG	XTRA
XTRA:ISHA	INTERSHOP Communications Aktiengesellschaft	XTRA	XTRA:YSN	secunet Security Networks Aktiengesellschaft	XTRA
XTRA:IVU	IVU Traffic Technologies AG	XTRA	SWX:ALSN	ALSO Holding AG	SWX
XTRA:IVX	InVision Aktiengesellschaft	XTRA	SWX:AMS	ams-OSRAM AG	SWX
XTRA:IXX	init innovation in traffic systems SE	XTRA	SWX:CICN	Cicor Technologies Ltd.	SWX
XTRA:JEN	Jenoptik AG	XTRA	SWX:CLXN	Crealogix Holding AG	SWX

INFORMATION TECHNOLOGY

UNTERNEHMENSÜBERSICHT

Information Technology | Unternehmensübersicht

Ticker	Unternehmensname	Stock Exchange
SWX:COTN	Comet Holding AG	SWX
SWX:ELMN	Elma Electronic AG	SWX
SWX:IFCN	INFICON Holding AG	SWX
SWX:KUD	Kudelski SA	SWX
SWX:LAND	Landis+Gyr Group AG	SWX
SWX:LEHN	LEM Holding SA	SWX
SWX:LOGN	Logitech International S.A.	SWX
SWX:MBTN	Meyer Burger Technology AG	SWX
SWX:SAHN	Schaffner Holding AG	SWX
SWX:SENS	Sensirion Holding AG	SWX
SWX:SWON	SoftwareONE Holding AG	SWX
SWX:TEMN	Temenos AG	SWX
SWX:UBXN	u-blox Holding AG	SWX
SWX:WIHN	WISeKey International Holding AG	SWX



MATERIALS

Sample: 41 Unternehmen



MATERIALS

Materials | Übersicht

Kennzahl	31.12.2023			Langfr Durchschnitt		
	25%-Q	Med	75%-Q	25%-Q	Med	75%-Q
Umschlagsdauer (in Tagen)						
Vorräte	80	105	139	74	96	130
Lieferforderungen	39	49	59	41	50	62
Lieferverbindlichkeiten	49	61	69	44	56	72
Cash Conversion Cycle	70	88	129	65	92	127
Investitionstätigkeit						
Investitions-Quote	4,0%	5,3%	7,4%	3,8%	5,6%	7,5%
Wachstum						
Umsatzwachstum, kurzfristig	-15,2%	-7,4%	0,0%	1,0%	7,5%	15,0%
Umsatzwachstum, langfristig	-0,1%	4,6%	7,3%	0,8%	3,9%	6,7%
Umsatzrentabilität						
Brutto-Marge	19,6%	34,8%	53,5%	22,4%	32,3%	48,4%
EBITDA-Marge	8,3%	11,9%	17,6%	10,0%	14,0%	18,5%
EBIT-Marge	2,2%	7,5%	12,2%	4,4%	8,5%	12,2%
Netto-Marge	0,9%	3,9%	6,1%	2,2%	4,8%	6,7%
Kapitalrentabilität						
Return on Assets	0,6%	3,4%	5,3%	1,8%	3,9%	5,8%
Return on Equity	2,5%	9,0%	12,2%	3,8%	9,5%	15,1%
Return on Capital	0,9%	4,5%	7,1%	2,7%	5,4%	8,3%
Return on Invested Capital	-0,1%	2,9%	4,8%	0,4%	3,5%	7,3%

Kennzahl	31.12.2023			Langfr Durchschnitt		
	25%-Q	Med	75%-Q	25%-Q	Med	75%-Q
Kapitalstruktur						
EK-Quote	58%	47%	40%	55%	44%	35%
FK-Quote	42%	53%	60%	45%	56%	65%
Verschuldungsgrad	34%	52%	73%	33%	60%	85%
Liquiditätskennzahlen						
Liquiditätsgrad 1	2,1	3,6	6,7	2,1	4,1	9,0
Liquiditätsgrad 2	0,8	1,0	1,3	0,7	1,0	1,4
Liquiditätsgrad 3	1,5	1,8	2,5	1,5	1,8	2,4
Kreditkennzahlen						
Defense Interval	81	97	135	89	113	145
Net Debt/EBITDA	1,1	1,6	2,6	1,2	1,8	2,5
Interest Coverage Ratio	7,6%	8,7%	15,4%	11,3%	15,4%	28,0%
Altman Z Score	1,9%	2,4%	3,2%	1,9%	2,5%	3,6%
Aktienrenditekennzahlen						
EPS	0,3	3,2	5,1	0,5	2,5	5,7
DPS	0,7	1,4	3,0	0,7	1,2	2,5
Payout Ratio	31,2%	42,1%	74,4%	24,6%	40,0%	64,7%
Dividend Yield	2,4%	3,5%	4,6%	1,8%	2,6%	3,8%

MATERIALS

UMSCHLAGSDAUER (IN TAGEN)

Materials | Umschlagsdauer Vorräte

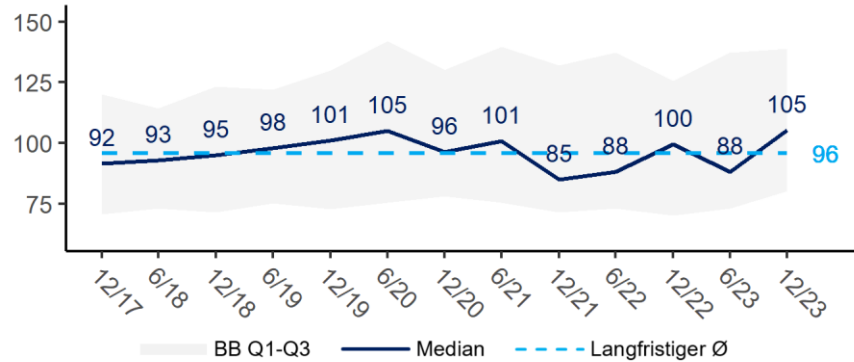

Materials | Umschlagsdauer Lieferverbindlichkeiten

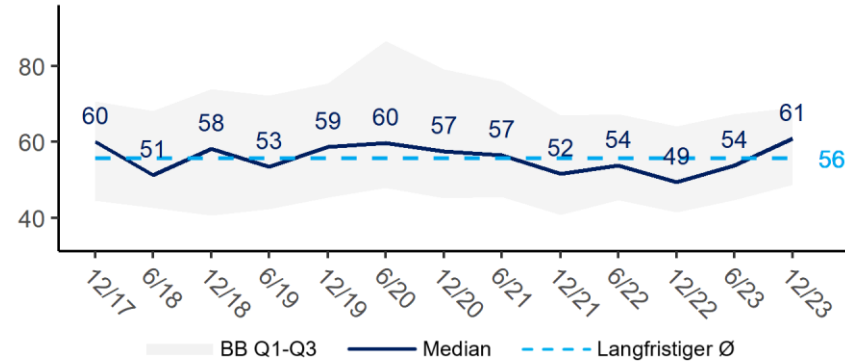

Materials | Umschlagsdauer Lieferforderungen

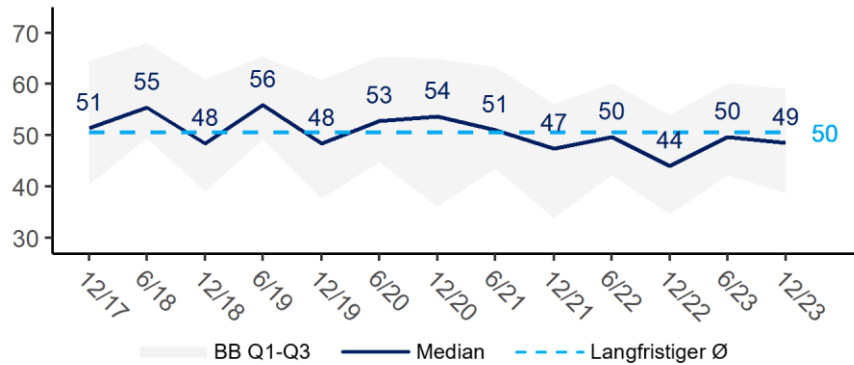

Materials | Cash Conversion Cycle

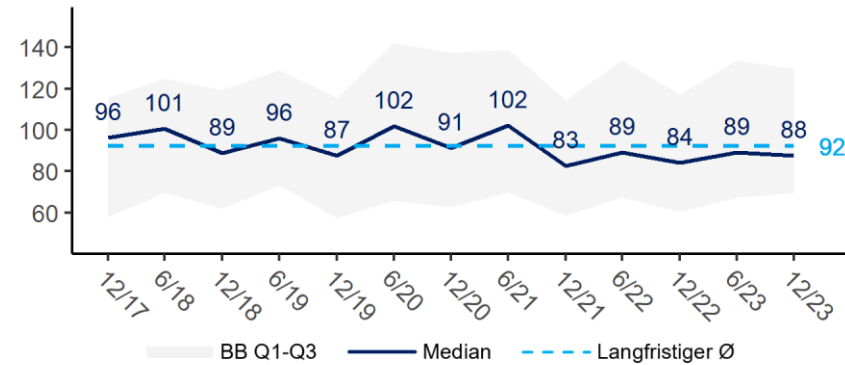

BB Q1-Q3: Interquartilsbandbreite, stellt die Bandbreite zwischen dem 0,75-Quantil und dem 0,25-Quantil der Kennzahlen der Unternehmen der Industrie zum jeweiligen Zeitpunkt dar
 Median: Median-Wert der Kennzahlen der Unternehmen der Industrie zum jeweiligen Zeitpunkt
 Langfristiger Ø: Durchschnittlicher Wert des Median über den dargestellten Zeitraum

MATERIALS

INVESTITIONSTÄTIGKEIT UND WACHSTUM

Materials | Investitions-Quote

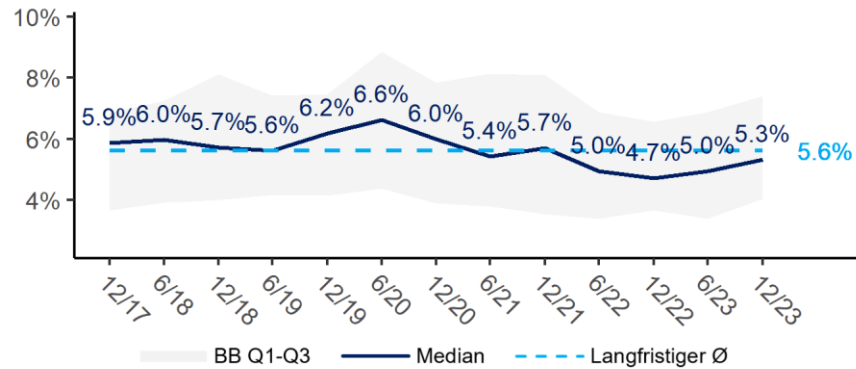

Materials | Umsatzwachstum, langfristig

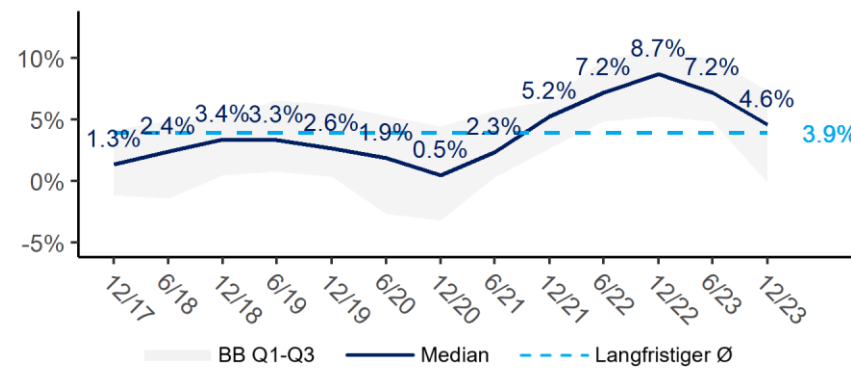

Materials | Umsatzwachstum, kurzfristig

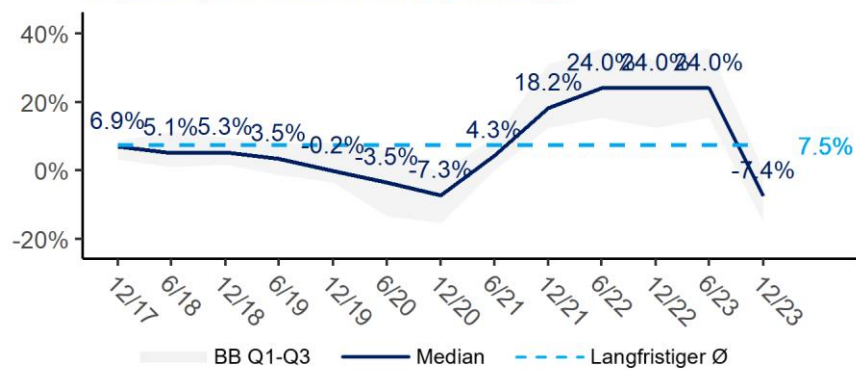

BB Q1-Q3: Interquartilsbandbreite, stellt die Bandbreite zwischen dem 0,75-Quartil und dem 0,25-Quartil der Kennzahlen der Unternehmen der Industrie zum jeweiligen Zeitpunkt dar
 Median: Median-Wert der Kennzahlen der Unternehmen der Industrie zum jeweiligen Zeitpunkt
 Langfristiger Ø: Durchschnittlicher Wert des Median über den dargestellten Zeitraum

MATERIALS

UMSATZRENTABILITÄT

Materials | Brutto-Marge

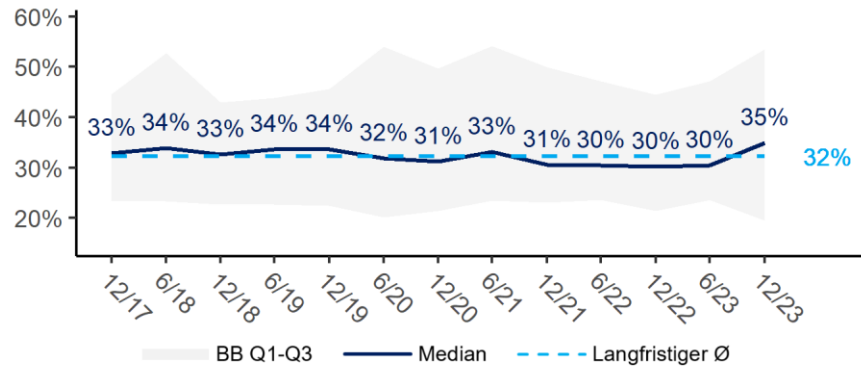

Materials | EBIT-Marge

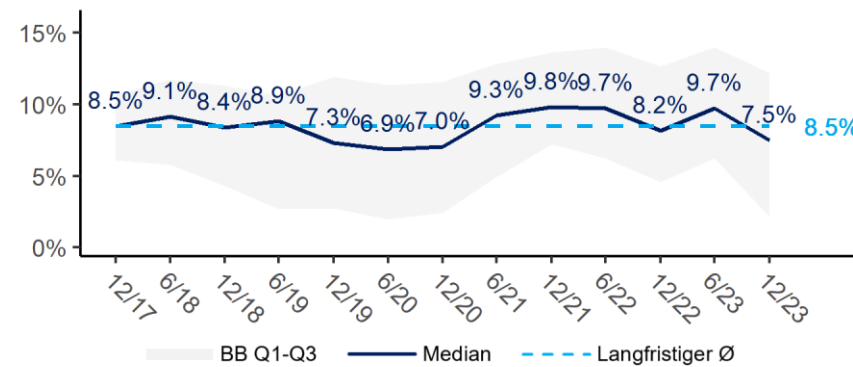

Materials | EBITDA-Marge

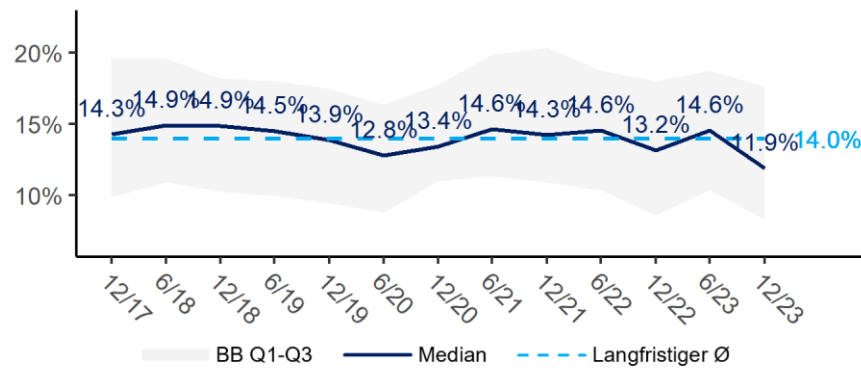

Materials | Netto-Marge

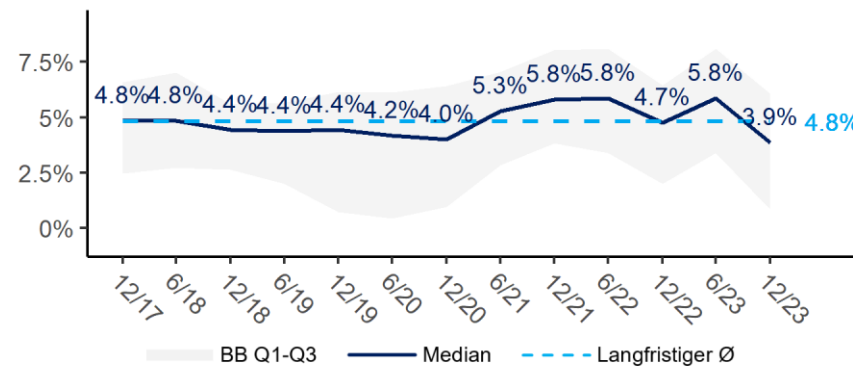

BB Q1-Q3: Interquartilsbandbreite, stellt die Bandbreite zwischen dem 0,75-Quartil und dem 0,25-Quartil der Kennzahlen der Unternehmen der Industrie zum jeweiligen Zeitpunkt dar
 Median: Median-Wert der Kennzahlen der Unternehmen der Industrie zum jeweiligen Zeitpunkt
 Langfristiger Ø: Durchschnittlicher Wert des Median über den dargestellten Zeitraum

MATERIALS

KAPITALRENTABILITÄT

Materials | Return on Assets

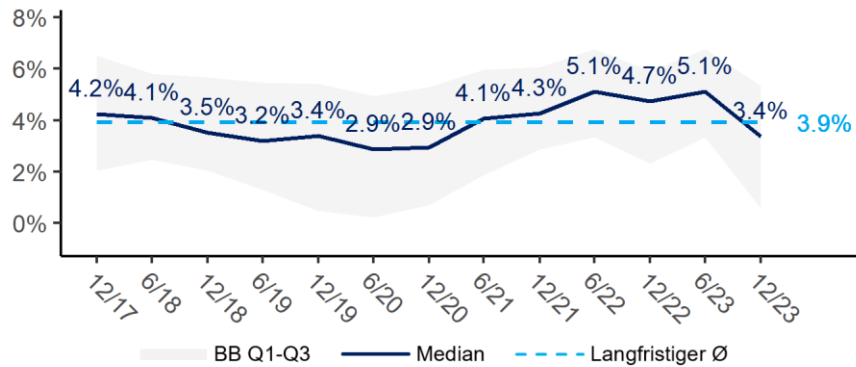

Materials | Return on Capital

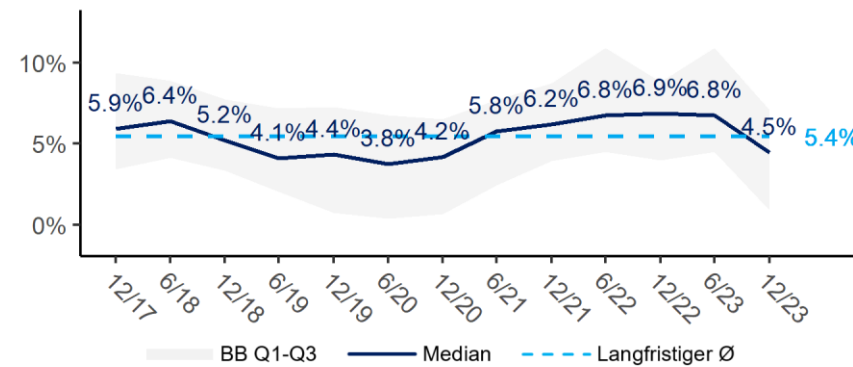

Materials | Return on Equity

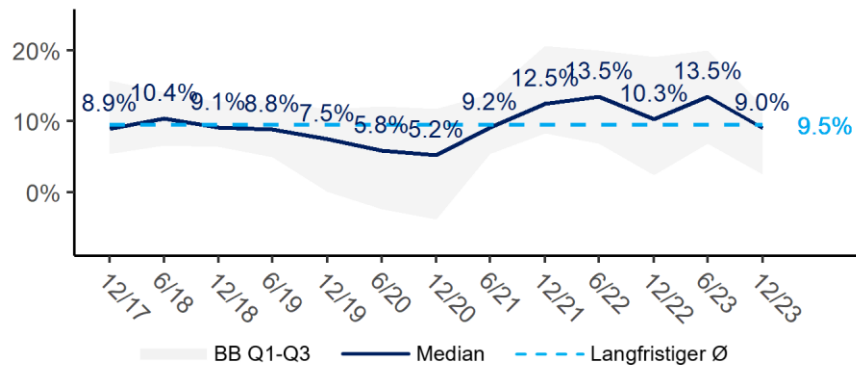

Materials | Return on Invested Capital

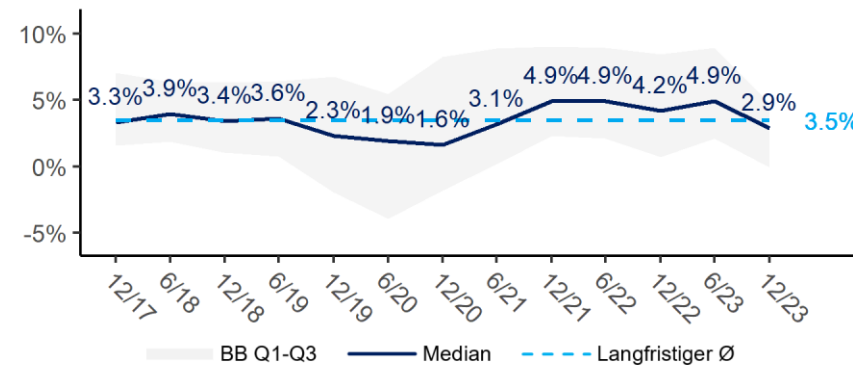

BB Q1-Q3: Interquartilsbandbreite, stellt die Bandbreite zwischen dem 0,75-Quartil und dem 0,25-Quartil der Kennzahlen der Unternehmen der Industrie zum jeweiligen Zeitpunkt dar
 Median: Median-Wert der Kennzahlen der Unternehmen der Industrie zum jeweiligen Zeitpunkt
 Langfristiger Ø: Durchschnittlicher Wert des Median über den dargestellten Zeitraum

MATERIALS

KAPITALSTRUKTUR

Materials | EK Quote

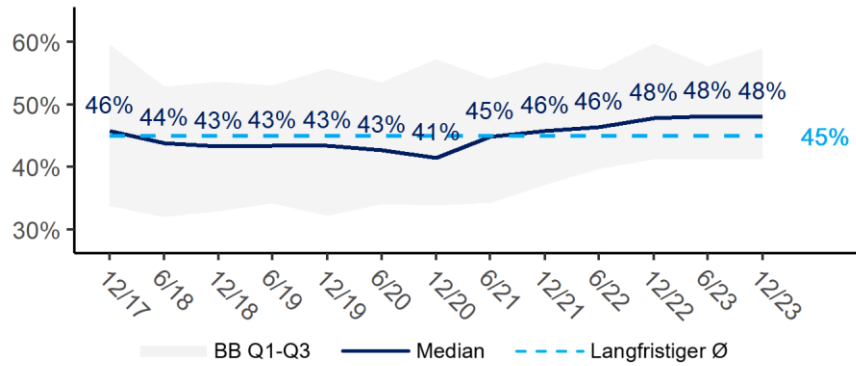

Materials | Total Debt/Equity

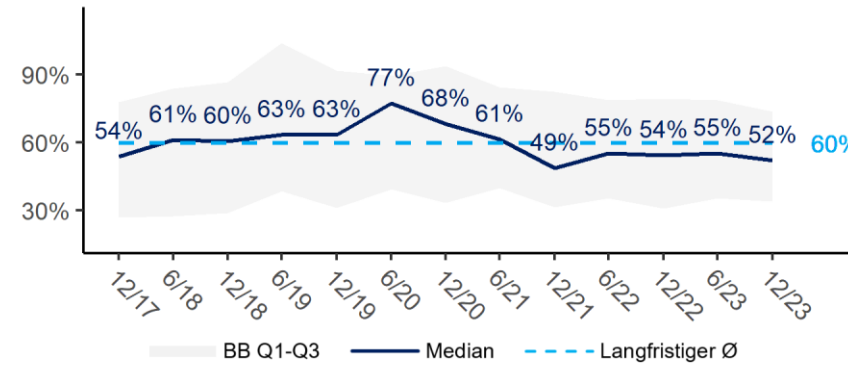

Materials | FK Quote

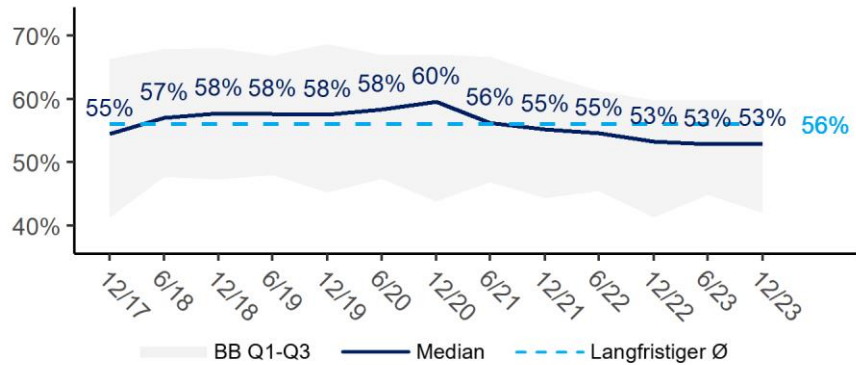

BB Q1-Q3: Interquartilsbandbreite, stellt die Bandbreite zwischen dem 0,75-Quartil und dem 0,25-Quartil der Kennzahlen der Unternehmen der Industrie zum jeweiligen Zeitpunkt dar
 Median: Median-Wert der Kennzahlen der Unternehmen der Industrie zum jeweiligen Zeitpunkt
 Langfristiger Ø: Durchschnittlicher Wert des Median über den dargestellten Zeitraum

MATERIALS

LIQUIDITÄTSKENNZAHLEN

Materials | Liquidität 1. Grades

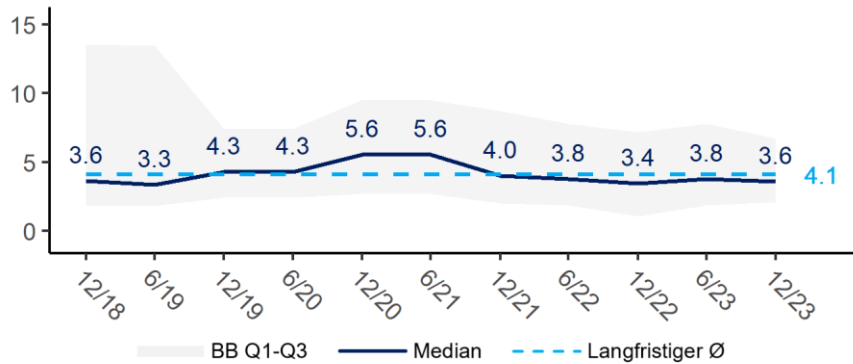

Materials | Liquidität 3. Grades

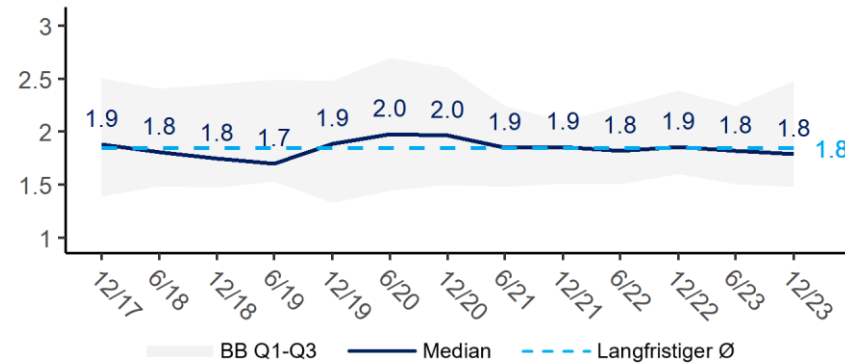

Materials | Liquidität 2. Grades

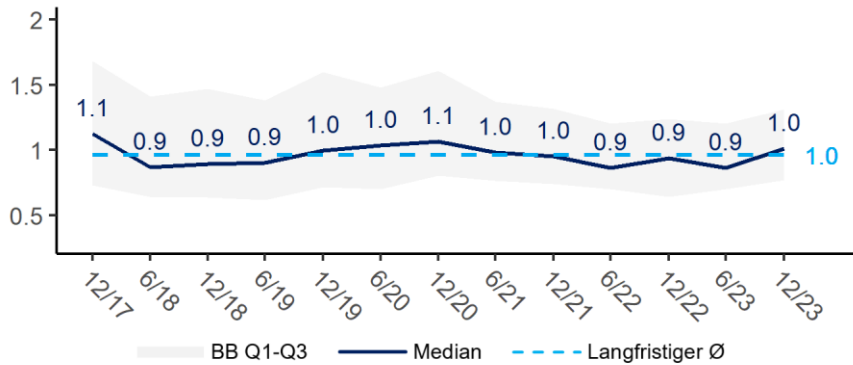

BB Q1-Q3: Interquartilsbandbreite, stellt die Bandbreite zwischen dem 0,75-Quartil und dem 0,25-Quartil der Kennzahlen der Unternehmen der Industrie zum jeweiligen Zeitpunkt dar
 Median: Median-Wert der Kennzahlen der Unternehmen der Industrie zum jeweiligen Zeitpunkt
 Langfristiger Ø: Durchschnittlicher Wert des Median über den dargestellten Zeitraum

MATERIALS

KREDITKENNZAHLEN

Materials | Defensive Interval

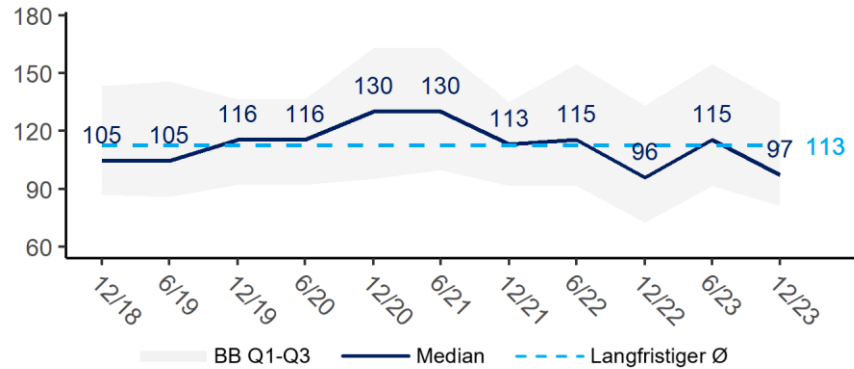

Materials | Interest Coverage Ratio

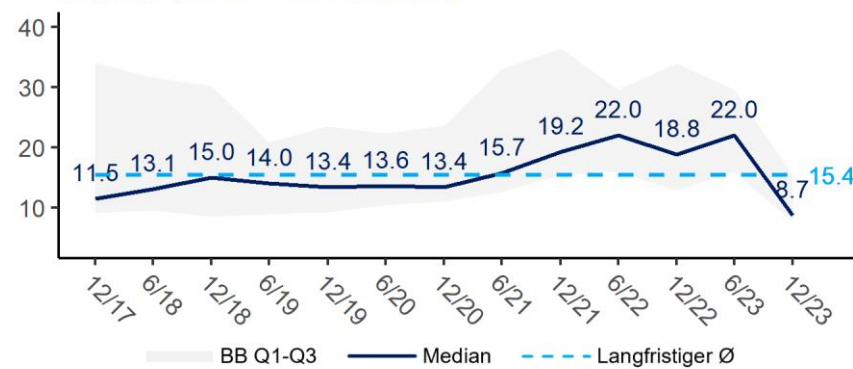

Materials | Net Debt/EBITDA

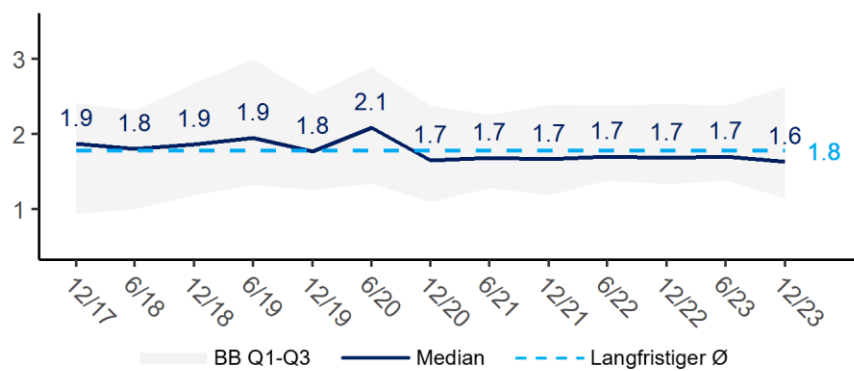

Materials | Altman Z Score

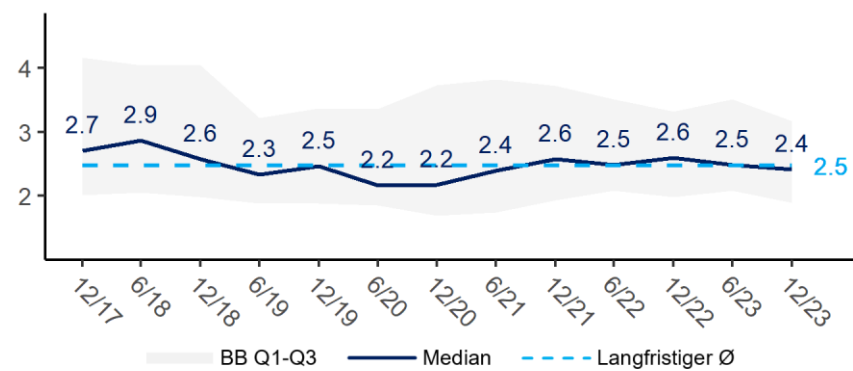

BB Q1-Q3: Interquartilsbandbreite, stellt die Bandbreite zwischen dem 0,75-Quartil und dem 0,25-Quartil der Kennzahlen der Unternehmen der Industrie zum jeweiligen Zeitpunkt dar
 Median: Median-Wert der Kennzahlen der Unternehmen der Industrie zum jeweiligen Zeitpunkt
 Langfristiger Ø: Durchschnittlicher Wert des Median über den dargestellten Zeitraum

MATERIALS

AKTIENRENDITEKENNZAHLEN

Materials | EPS

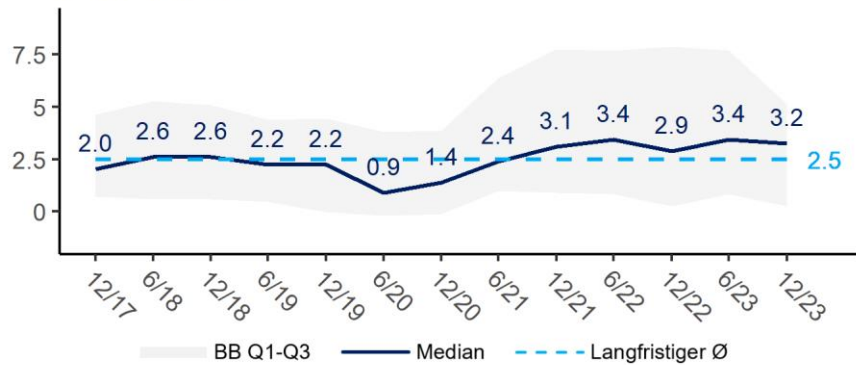

Materials | Payout Ratio

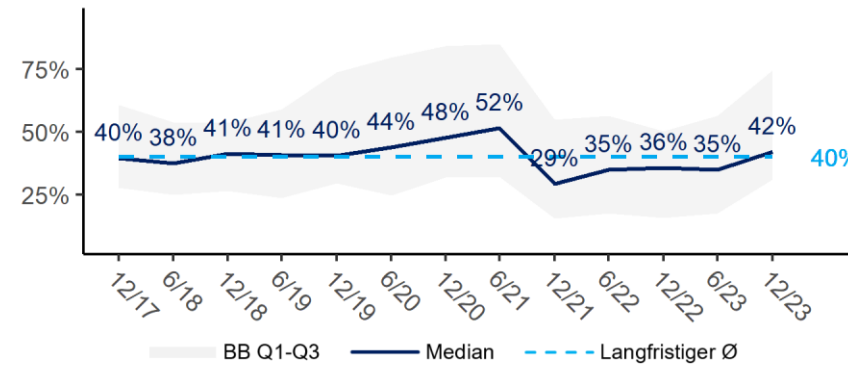

Materials | DPS (Gross)

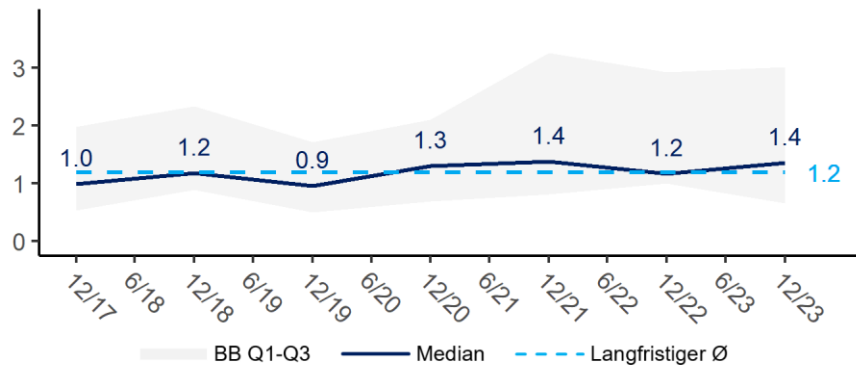

Materials | Dividend Yield

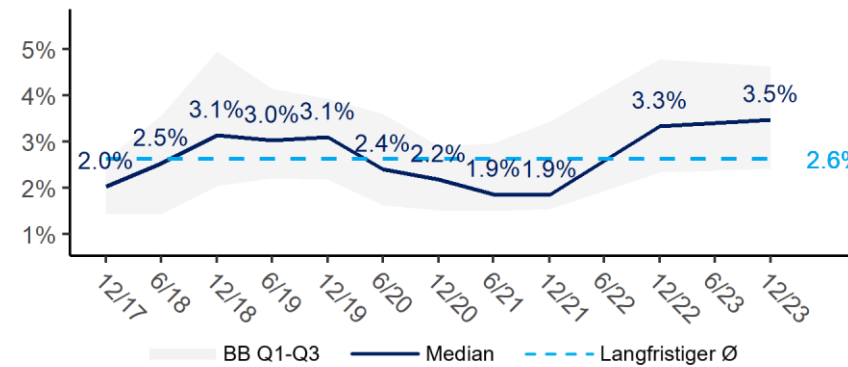

BB Q1-Q3: Interquartilsbandbreite, stellt die Bandbreite zwischen dem 0,75-Quartil und dem 0,25-Quartil der Kennzahlen der Unternehmen der Industrie zum jeweiligen Zeitpunkt dar
 Median: Median-Wert der Kennzahlen der Unternehmen der Industrie zum jeweiligen Zeitpunkt
 Langfristiger Ø: Durchschnittlicher Wert des Median über den dargestellten Zeitraum

MATERIALS

UNTERNEHMENSÜBERSICHT



Materials | Unternehmensübersicht

Ticker	Unternehmensname	Stock Exchange	Ticker	Unternehmensname	Stock Exchange
LSE:RHIM	RHI Magnesita N.V.	LSE	SWX:CLN	Clariant AG	SWX
WBAG:AMAG	AMAG Austria Metall AG	WBAG	SWX:CPHN	CPH Chemie + Papier Holding AG	SWX
WBAG:LNZ	Lenzing Aktiengesellschaft	WBAG	SWX:DESN	Dottikon Es Holding AG	SWX
WBAG:MMK	Mayr-Melnhof Karton AG	WBAG	SWX:EMSN	EMS-CHEMIE HOLDING AG	SWX
WBAG:RAT	RATH Aktiengesellschaft	WBAG	SWX:EVE	Evolva Holding SA	SWX
WBAG:VOE	Voestalpine AG	WBAG	SWX:GIVN	Givaudan SA	SWX
WBAG:WIE	Wienerberger AG	WBAG	SWX:HOLN	Holcim Ltd	SWX
DB:02P	Pearl Gold AG	DB	SWX:SIGN	SIG Group AG	SWX
DB:EIS	Eisen- und Hüttenwerke AG	DB	SWX:SIKA	Sika AG	SWX
DB:OLG	Verallia Deutschland AG	DB	SWX:STLN	Swiss Steel Holding AG	SWX
DB:PUZ	Pongs & Zahn AG	DB	SWX:VETN	Vetropack Holding AG	SWX
DB:VDN	VDN Vereinigte Deutsche Nickel-Werke AG	DB			
XTRA:1COV	Covestro AG	XTRA			
XTRA:2HRA	H&R GmbH & Co. KGaA	XTRA			
XTRA:ACT	AlzChem Group AG	XTRA			
XTRA:BAS	BASF SE	XTRA			
XTRA:BNN	BRAIN Biotech AG	XTRA			
XTRA:EVK	Evonik Industries AG	XTRA			
XTRA:HEI	HeidelbergCement AG	XTRA			
XTRA:LIN	Linde plc	XTRA			
XTRA:LXS	LANXESS Aktiengesellschaft	XTRA			
XTRA:NDA	Aurubis AG	XTRA			
XTRA:SDF	K+S Aktiengesellschaft	XTRA			
XTRA:STO3	Sto SE & Co. KGaA	XTRA			
XTRA:SY1	Symrise AG	XTRA			
XTRA:SZG	Salzgitter AG	XTRA			
XTRA:TKA	thyssenkrupp AG	XTRA			
XTRA:UZU	Uzin Utz SE	XTRA			
XTRA:WCH	Wacker Chemie AG	XTRA			
SWX:AFP	Aluflexpack AG	SWX			

UTILITIES

Sample: 15 Unternehmen



UTILITIES

Utilities | Übersicht

Kennzahl	31.12.2023			Langfr Durchschnitt		
	25%-Q	Med	75%-Q	25%-Q	Med	75%-Q
Umschlagsdauer (in Tagen)						
Vorräte	15	29	34	8	14	25
Lieferforderungen	33	41	67	41	53	70
Lieferverbindlichkeiten	38	68	73	37	52	77
Cash Conversion Cycle	5	18	43	1	12	26
Investitionstätigkeit						
Investitions-Quote	5,9%	9,8%	19,0%	5,7%	7,8%	15,3%
Wachstum						
Umsatzwachstum, kurzfristig	-19,4%	-15,4%	0,8%	5,8%	17,8%	34,2%
Umsatzwachstum, langfristig	11,6%	15,1%	22,2%	3,1%	6,7%	11,3%
Umsatzrentabilität						
Brutto-Marge	29,4%	43,1%	59,6%	18,1%	34,2%	58,8%
EBITDA-Marge	3,8%	21,0%	47,1%	7,4%	16,7%	31,0%
EBIT-Marge	1,7%	14,4%	32,1%	3,6%	9,3%	21,6%
Netto-Marge	2,8%	8,5%	10,4%	2,1%	5,4%	9,9%
Kapitalrentabilität						
Return on Assets	0,9%	2,8%	3,7%	1,0%	1,8%	2,7%
Return on Equity	5,5%	10,4%	14,0%	6,2%	8,9%	12,1%
Return on Capital	3,1%	3,4%	6,3%	2,0%	3,1%	4,6%
Return on Invested Capital	1,9%	4,0%	6,2%	0,8%	2,5%	4,6%

Kennzahl	31.12.2023			Langfr Durchschnitt		
	25%-Q	Med	75%-Q	25%-Q	Med	75%-Q
Kapitalstruktur						
EK-Quote	46%	31%	24%	45%	31%	22%
FK-Quote	54%	69%	76%	55%	69%	78%
Verschuldungsgrad	47%	72%	121%	35%	67%	142%
Liquiditätskennzahlen						
Liquiditätsgrad 1	1,3	3,2	5,3	2,1	3,0	5,1
Liquiditätsgrad 2	0,5	0,7	0,9	0,5	0,8	1,2
Liquiditätsgrad 3	1,0	1,1	1,3	1,0	1,1	1,4
Kreditkennzahlen						
Defense Interval	78	119	236	76	139	285
Net Debt/EBITDA	1,2	2,8	4,6	1,4	2,6	4,4
Interest Coverage Ratio	6,2%	7,3%	11,9%	5,3%	8,2%	11,5%
Aktienrenditekennzahlen						
EPS	1,9	5,1	9,7	0,9	2,4	5,9
DPS*	1,0	2,0	3,3	0,6	1,0	4,0
Payout Ratio	19,2%	32,7%	57,3%	29,5%	45,3%	74,5%
Dividend Yield	1,9%	2,8%	3,3%	2,0%	2,6%	3,2%

* Data per 31.12.2022

UTILITIES

UMSCHLAGSDAUER (IN TAGEN)

Utilities | Umschlagsdauer Vorräte

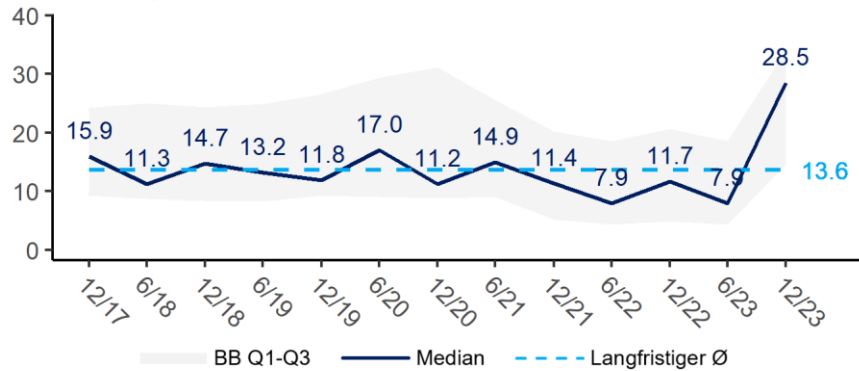

Utilities | Umschlagsdauer Lieferverbindlichkeiten

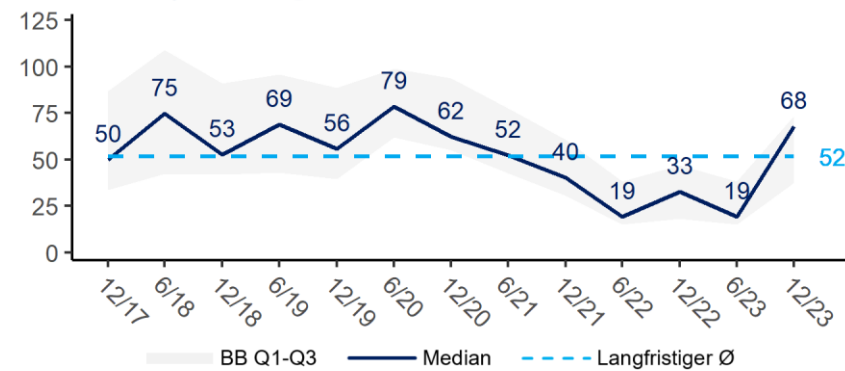

Utilities | Umschlagsdauer Lieferforderungen

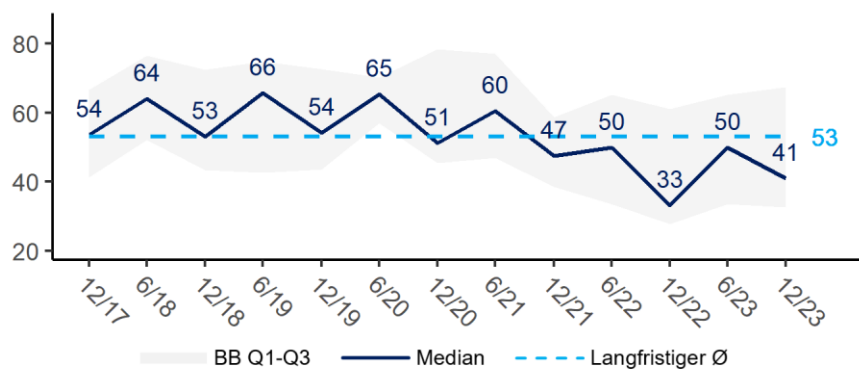

Utilities | Cash Conversion Cycle

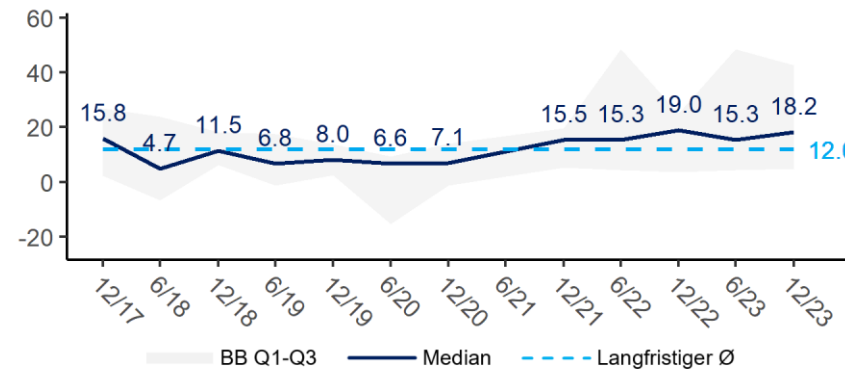

BB Q1-Q3: Interquartilsbandbreite, stellt die Bandbreite zwischen dem 0,75-Quartil und dem 0,25-Quartil der Kennzahlen der Unternehmen der Industrie zum jeweiligen Zeitpunkt dar
 Median: Median-Wert der Kennzahlen der Unternehmen der Industrie zum jeweiligen Zeitpunkt
 Langfristiger Ø: Durchschnittlicher Wert des Median über den dargestellten Zeitraum

UTILITIES

INVESTITIONSTÄTIGKEIT UND WACHSTUM

Utilities | Investitions-Quote

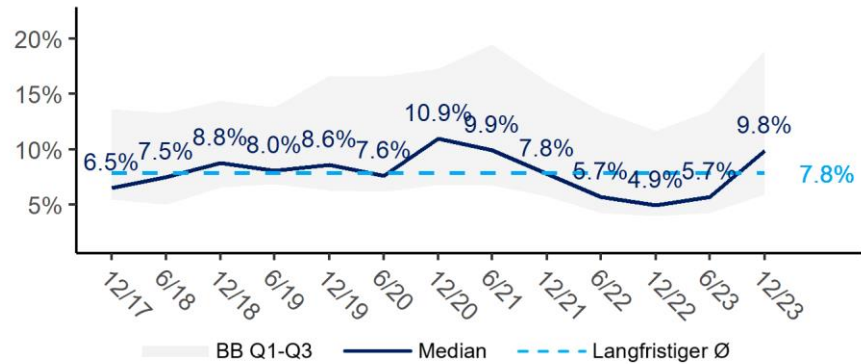

Utilities | Umsatzwachstum, langfristig

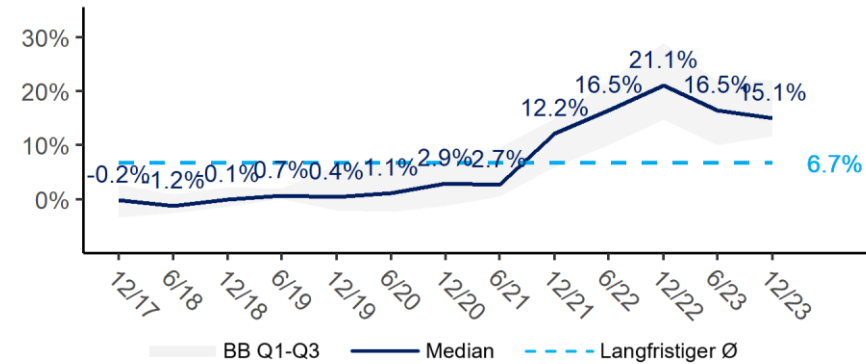

Utilities | Umsatzwachstum, kurzfristig

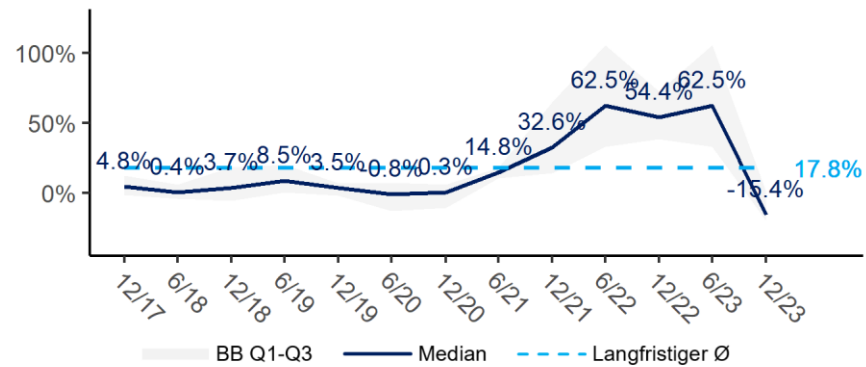

BB Q1-Q3: Interquartilsbandbreite, stellt die Bandbreite zwischen dem 0,75-Quartil und dem 0,25-Quartil der Kennzahlen der Unternehmen der Industrie zum jeweiligen Zeitpunkt dar
 Median: Median-Wert der Kennzahlen der Unternehmen der Industrie zum jeweiligen Zeitpunkt
 Langfristiger Ø: Durchschnittlicher Wert des Median über den dargestellten Zeitraum

UTILITIES

UMSATZRENTABILITÄT

Utilities | Brutto-Marge

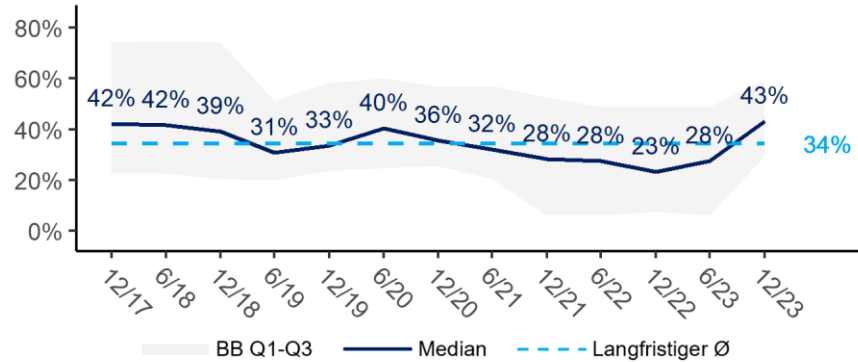

Utilities | EBIT-Marge

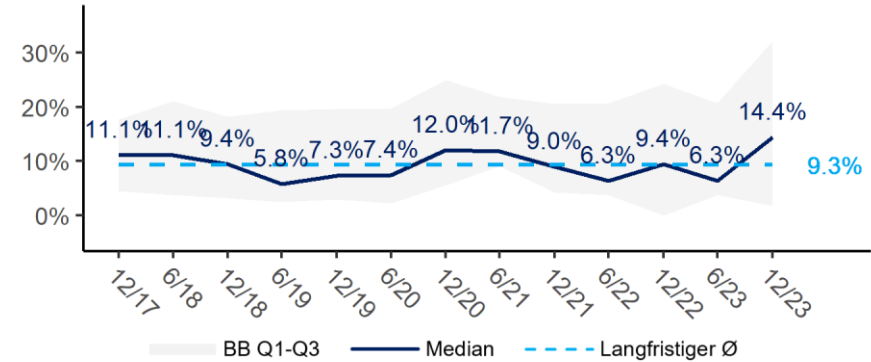

Utilities | EBITDA-Marge

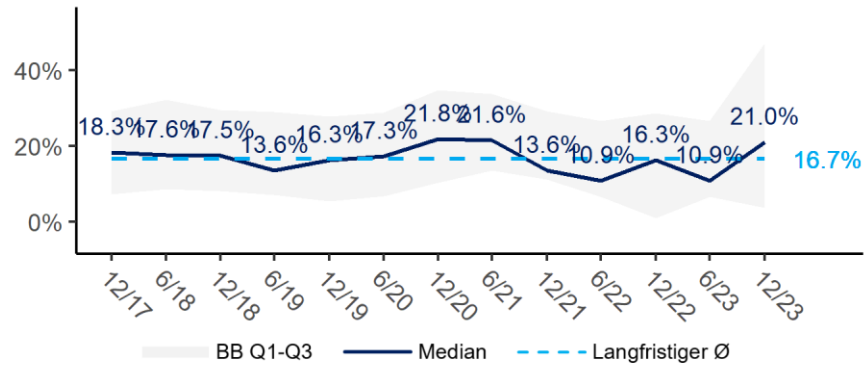

Utilities | Netto-Marge

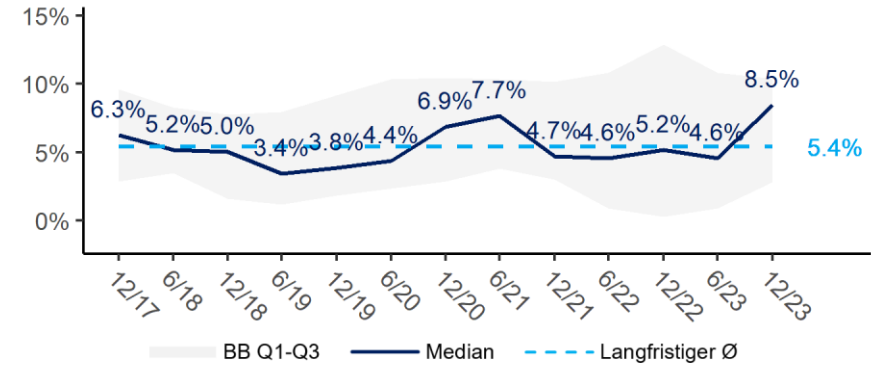

BB Q1-Q3: Interquartilsbandbreite, stellt die Bandbreite zwischen dem 0,75-Quartil und dem 0,25-Quartil der Kennzahlen der Unternehmen der Industrie zum jeweiligen Zeitpunkt dar
 Median: Median-Wert der Kennzahlen der Unternehmen der Industrie zum jeweiligen Zeitpunkt
 Langfristiger Ø: Durchschnittlicher Wert des Median über den dargestellten Zeitraum

UTILITIES

KAPITALRENTABILITÄT

Utilities | Return on Assets

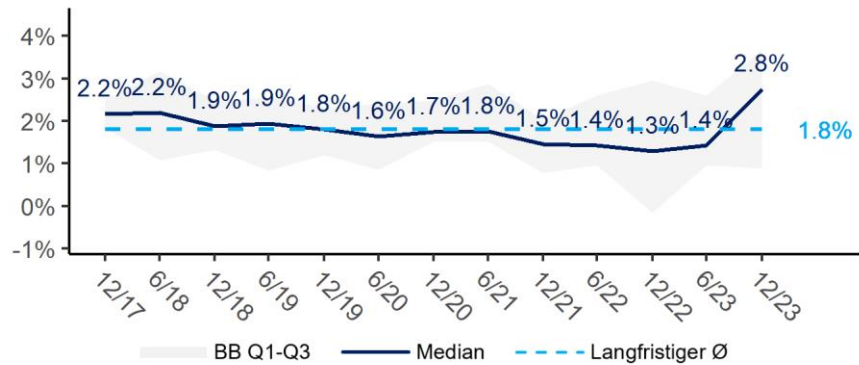

Utilities | Return on Capital

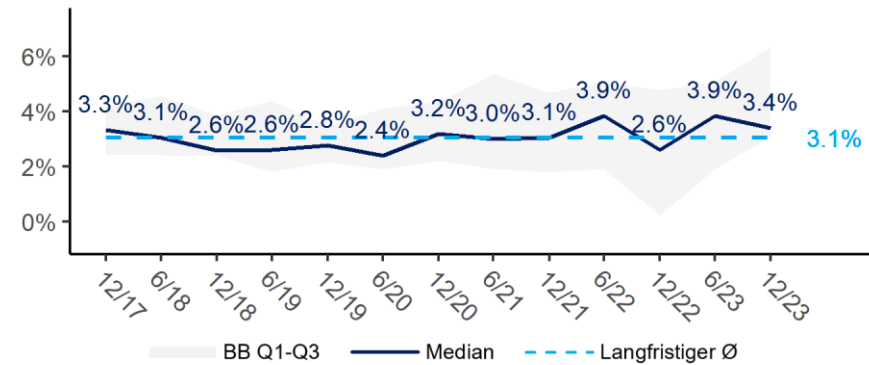

Utilities | Return on Equity

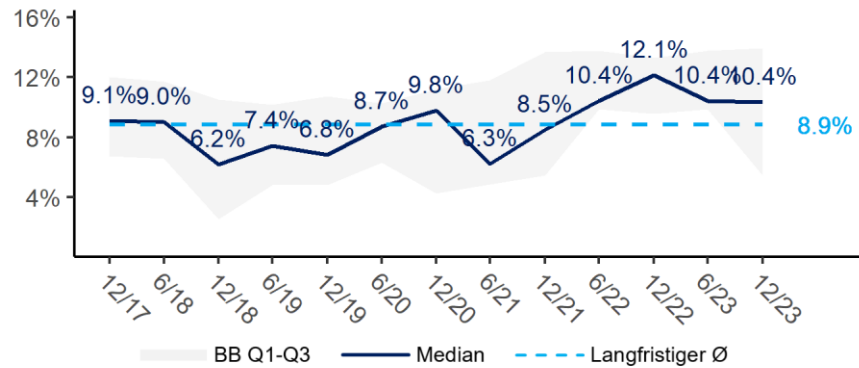

Utilities | Return on Invested Capital

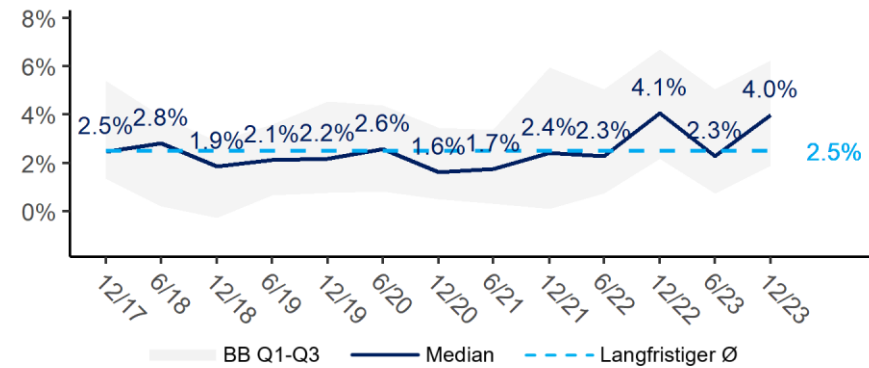

BB Q1-Q3: Interquartilsbandbreite, stellt die Bandbreite zwischen dem 0,75-Quartil und dem 0,25-Quartil der Kennzahlen der Unternehmen der Industrie zum jeweiligen Zeitpunkt dar
 Median: Median-Wert der Kennzahlen der Unternehmen der Industrie zum jeweiligen Zeitpunkt
 Langfristiger Ø: Durchschnittlicher Wert des Median über den dargestellten Zeitraum

UTILITIES

KAPITALSTRUKTUR

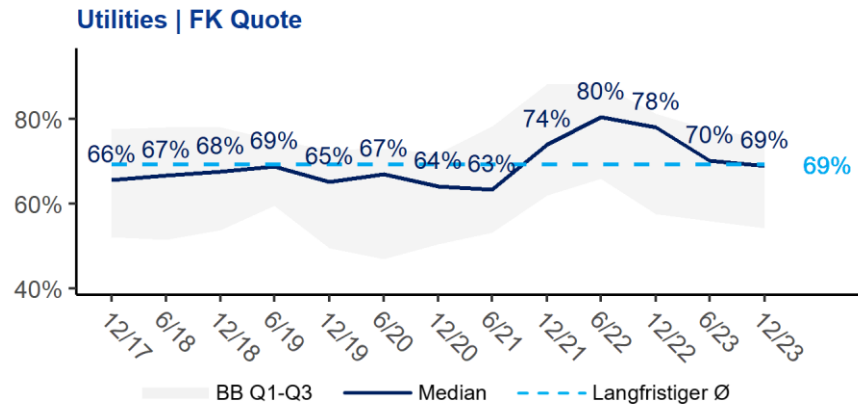
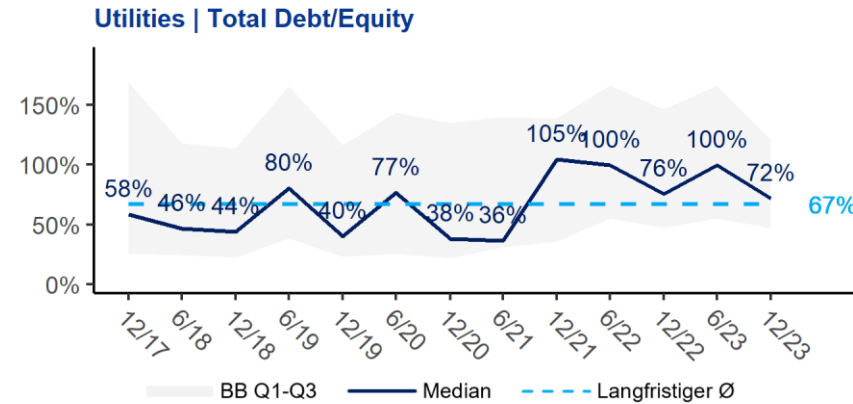
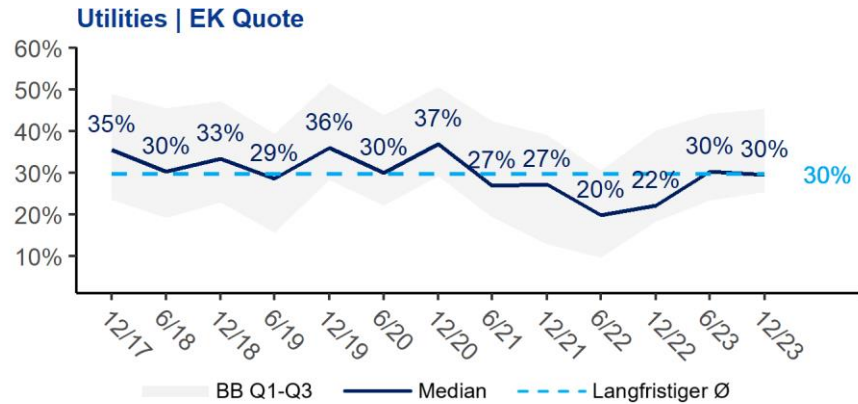

BB Q1-Q3: Interquartilsbandbreite, stellt die Bandbreite zwischen dem 0,75-Quartil und dem 0,25-Quartil der Kennzahlen der Unternehmen der Industrie zum jeweiligen Zeitpunkt dar
 Median: Median-Wert der Kennzahlen der Unternehmen der Industrie zum jeweiligen Zeitpunkt
 Langfristiger Ø: Durchschnittlicher Wert des Median über den dargestellten Zeitraum

UTILITIES

LIQUIDITÄTSKENNZAHLEN

Utilities | Liquidität 1. Grades

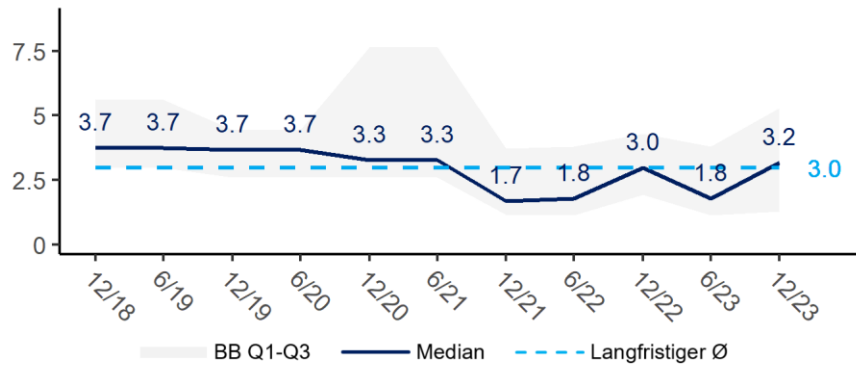

Utilities | Liquidität 3. Grades

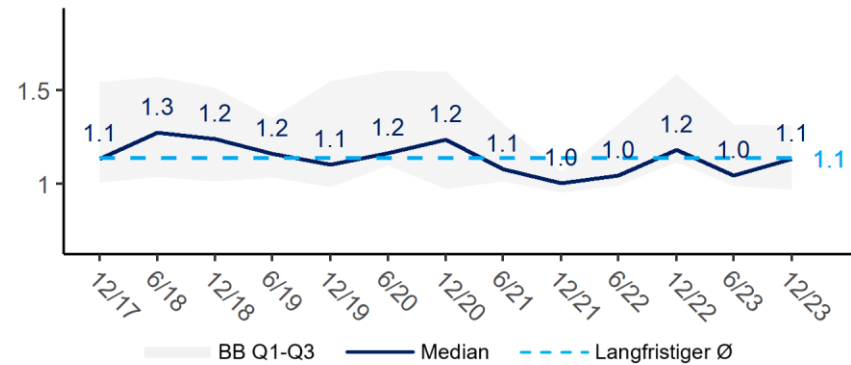

Utilities | Liquidität 2. Grades

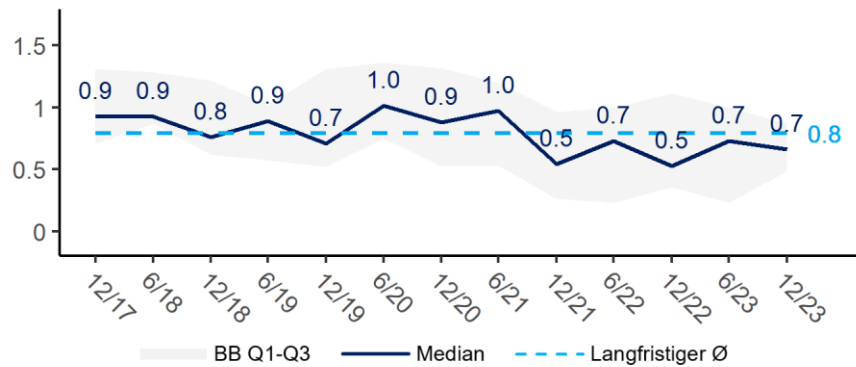

BB Q1-Q3: Interquartilsbandbreite, stellt die Bandbreite zwischen dem 0,75-Quartil und dem 0,25-Quartil der Kennzahlen der Unternehmen der Industrie zum jeweiligen Zeitpunkt dar
 Median: Median-Wert der Kennzahlen der Unternehmen der Industrie zum jeweiligen Zeitpunkt
 Langfristiger Ø: Durchschnittlicher Wert des Median über den dargestellten Zeitraum

UTILITIES

KREDITKENNZAHLEN

Utilities | Defensive Interval

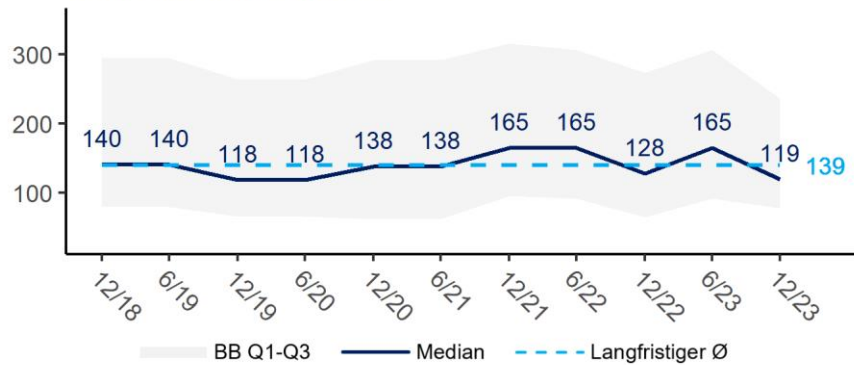

Utilities | Interest Coverage Ratio

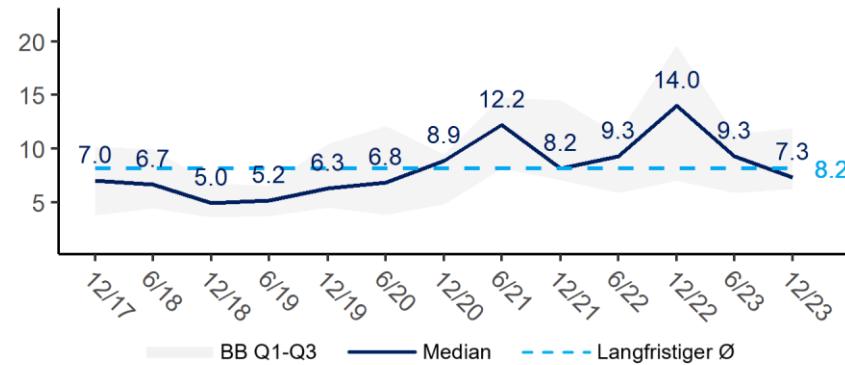

Utilities | Net Debt/EBITDA

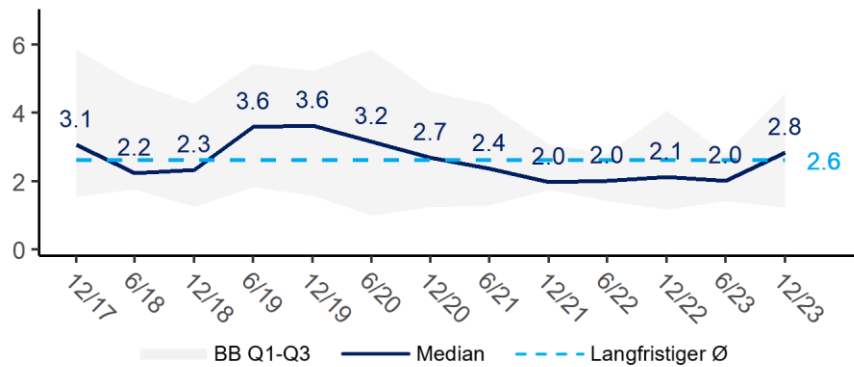

BB Q1-Q3: Interquartilsbandbreite, stellt die Bandbreite zwischen dem 0,75-Quartil und dem 0,25-Quartil der Kennzahlen der Unternehmen der Industrie zum jeweiligen Zeitpunkt dar
 Median: Median-Wert der Kennzahlen der Unternehmen der Industrie zum jeweiligen Zeitpunkt
 Langfristiger Ø: Durchschnittlicher Wert des Median über den dargestellten Zeitraum

UTILITIES

AKTIENRENDITEKENNZAHLEN

Utilities | EPS

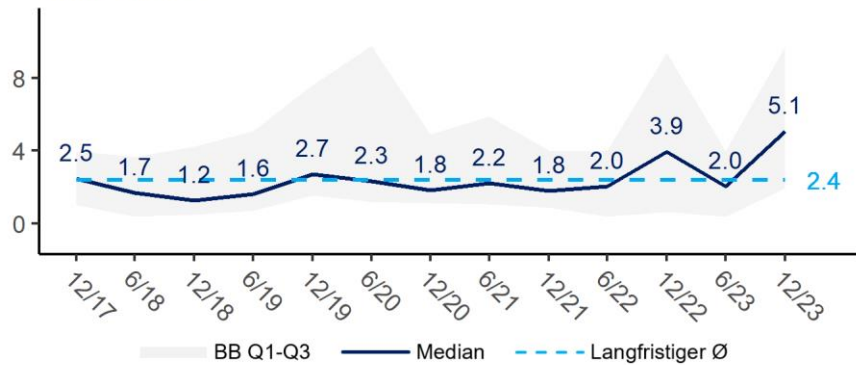

Utilities | Payout Ratio

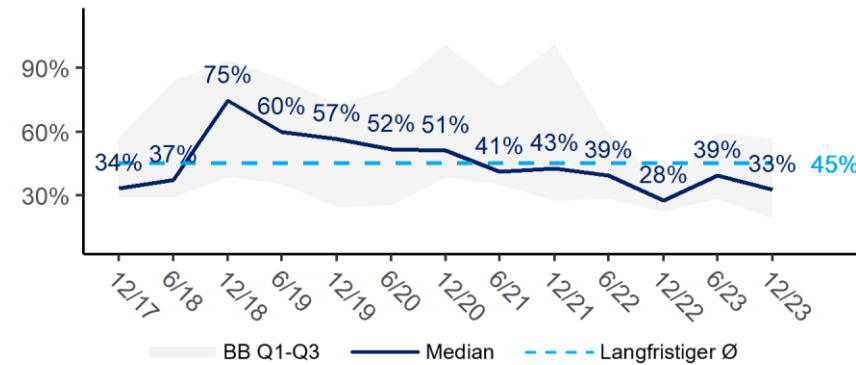

Utilities | DPS (Gross)

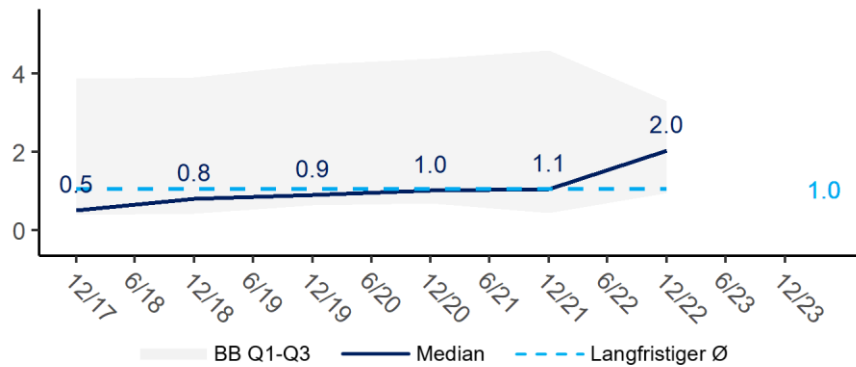

Utilities | Dividend Yield

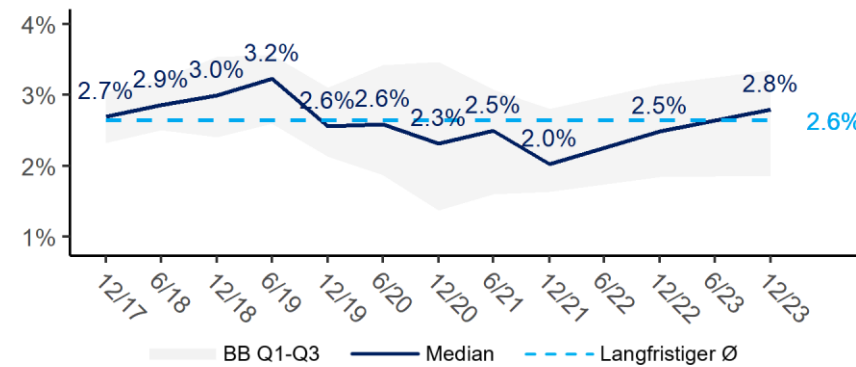

BB Q1-Q3: Interquartilsbandbreite, stellt die Bandbreite zwischen dem 0,75-Quartil und dem 0,25-Quartil der Kennzahlen der Unternehmen der Industrie zum jeweiligen Zeitpunkt dar
 Median: Median-Wert der Kennzahlen der Unternehmen der Industrie zum jeweiligen Zeitpunkt
 Langfristiger Ø: Durchschnittlicher Wert des Median über den dargestellten Zeitraum

UTILITIES

UNTERNEHMENSÜBERSICHT

Utilities | Unternehmensübersicht

Ticker	Unternehmensname	Stock Exchange
WBAG:BHD	Burgenland Holding Aktiengesellschaft	WBAG
WBAG:EVN	EVN AG	WBAG
WBAG:VER	VERBUND AG	WBAG
DB:MNV6	Mainova AG	DB
DB:WWG	Gelsenwasser AG	DB
XTRA:EBK	EnBW Energie Baden-Württemberg AG	XTRA
XTRA:ECV	Encavis AG	XTRA
XTRA:EOAN	E.ON SE	XTRA
XTRA:HRPK	7C Solarparken AG	XTRA
XTRA:MVV1	MVV Energie AG	XTRA
XTRA:RWE	RWE Aktiengesellschaft	XTRA
XTRA:UN01	Uniper SE	XTRA
SWX:BKW	BKW AG	SWX
SWX:ESUN	Edisun Power Europe AG	SWX
SWX:HREN	Romande Energie Holding SA	SWX



ANHANG

Formeln zur Berechnung der Kennzahlen



DATENGRUNDLAGE DER STUDIE

Die Auswahl der Unternehmen wurde anhand der Industrie-Klassifizierung des Datenanbieters Standard & Poors Capital IQ („Capital IQ“) vorgenommen, entsprechend dem **Fokus auf Industrieunternehmen** wurden Unternehmen der Industrieklassifizierungen Banken, Versicherungen und Immobilien aus dem Sample ausgenommen. Eine detaillierte Darstellung der Branchenklassifizierung findet sich auf der spglobal.com. Für die graphische Darstellung wurde der **Median, die Inter-Quantil Bandbreite (25%-75%) sowie der langfristige Durchschnitt der jeweiligen Kennzahl** herangezogen. Der langfristige Durchschnitt ist der Durchschnitt der Medianwerte über den dargestellten Zeitraum des jeweiligen KPIs.

Zur Analyse wird ebenfalls eine Datenbereinigung von verzerrenden Extremwerten vorgenommen. Werte innerhalb einer Kennzahl mit einer Standardabweichung $< > 3 \times$ dem Durchschnitt der Industrie zum jeweiligen Datum werden aus dem Sample entfernt. Zusätzlich werden Werte entfernt, welche weniger als 10 Observationen des KPIs der Industrie zum jeweiligen Zeitpunkt aufweisen, um einen Einfluss von einzelnen Werten auf die deskriptiven Statistiken auszuschließen. Kennzahlen, welche nach der Datenbereinigung innerhalb der Industrie Werte für weniger als 4 Zeitpunkte beinhalten, werden nicht abgebildet. Insgesamt werden nach der Datenbereinigung 481 Unternehmen aus 8 Industrien dargestellt:

Übersicht der Datenpunkte nach Industrien

Industrie	Datenpunkte	Firmen	Firmenjahre	Industrie	Datenpunkte	Firmen	Firmenjahre
Communication Services	9 969	33	426	Industrials	49 037	152	1 963
Consumer Discretionary	23 006	76	972	Information Technology	23 532	75	970
Consumer Staples	8 688	26	336	Materials	12 954	41	528
Health Care	18 738	63	805	Utilities	4 625	15	193

FORMELN FÜR KENNZAHLEN

Umschlagsdauer (in Tagen)

Vorräte	$Average\ Inventory / COGS * 360$
Lieferforderungen	$Average\ Accounts\ Receivable / Revenues * 360$
Lieferverbindlichkeiten	$Average\ Accounts\ Payable / (COGS - Beginning\ Inventory + Ending\ Inventory) * Nr\ of\ days\ in\ the\ period$
Cash Conversion Cycle	$Average\ Days\ Inventory\ Outstanding + Avg\ Days\ Sales\ Outstanding - Avg\ days\ payable\ outstanding$

Investitionstätigkeit

Investitions-Quote	$CapEx / Revenue$
--------------------	-------------------

Wachstum

Umsatzwachstum, langfristig	$Compound\ annual\ growth\ rate\ on\ revenue\ for\ 1\ year$
Umsatzwachstum, kurzfristig	$Compound\ annual\ growth\ rate\ on\ revenue\ for\ 5\ years$

Umsatzrentabilität

Brutto-Marge	$Gross\ Profit / Revenue$
EBITDA-Marge	$EBITDA / Revenue$
EBIT-Marge	$EBIT / Revenue$
Netto-Marge	$Net\ Income / Revenue$

Kapitalrentabilität

Return on Assets	$EBIT * (1-0,375) / Average\ Total\ Assets$
Return on Equity	$Earnings\ From\ Continuing\ Operations / Average\ Total\ Equity$
Return on Capital	$EBIT * (1-0,375) / Average\ Total\ Capital$
Return on Invested Capital	$Net\ Income - Total\ Dividends\ Paid / Total\ Capital$

FORMELN FÜR KENNZAHLEN

Kapitalstruktur

EK-Quote	$1 - FK\text{-Quote}$
FK-Quote	$Total\ Liabilities / Total\ Assets$
Verschuldungsgrad	$Total\ Debt / Total\ Equity$

Liquiditätskennzahlen

Liquiditätsgrad 1	$(Cash\ from\ Operations - Net\ Cash\ From\ Discontinued\ Operations + Total\ Cash\ And\ Short\ Term\ Investments) / (Short\ term\ Borrowings + Current\ Portion\ of\ Long\ Term\ Debt\ Capital\ Leases + Finance\ Division\ Debt\ Current)$
Liquiditätsgrad 2	$(Total\ Cash\ And\ Short\ Term\ Investments + Accounts\ Receivable + Finance\ Division\ Accounts\ Receivable + Finance\ Division\ Cash\ and\ Cash\ Equivalents + Finance\ Division\ Short\ Term\ Investments + Other\ Receivables) / Total\ Current\ Liabilities$
Liquiditätsgrad 3	$Total\ Current\ Assets / Total\ Current\ Liabilities$

Kreditkennzahlen

Defense Interval	$(Total\ Cash\ And\ Short\ Term\ Investments + Total\ Receivables + Finance\ Division\ Accounts\ Receivable + Finance\ Division\ Cash\ and\ Cash\ Equivalents + Finance\ Division\ Short\ Term\ Investments) / (Operating\ Expenses + Interest\ Expense + Income\ Taxes)$
Net Debt/EBITDA	$Net\ Debt / (EBITDA, Lease\ Adjusted)$
Interest Coverage Ratio	$(EBITDA, Lease\ Adjusted) / Interest\ Expense$
Altman Z Score	$1.2 * (Total\ Current\ Assets - Total\ Current\ Liabilities) / Total\ Assets + 1.4 * (Retained\ Earnings / Total\ Assets) + 3.3 * (EBIT / Total\ Assets) + 0.6 * (Avg\ Market\ Cap / Total\ Liabilities) + 1.0 * (Total\ Revenues / Total\ Assets)$

Aktienrenditekennzahlen

EPS	$Net\ Income\ to\ Common\ Incl\ Extra\ Items / Basic\ Weighted\ Average\ Shares\ Outstanding$
DPS (Gross)	$Dividend\ per\ Share\ before\ deducting\ corporate\ dividende\ tax\ credits$
Payout Ratio	$Common\ \&\ Preferred\ Stock\ Dividends\ Paid / Net\ Income - (IS)$
Dividende Yield	$Dividend\ per\ Share / Price\ per\ Share$

WEITERFÜHRENDE INFORMATIONEN

Sollten Sie Fragen zu der Studie haben oder weitere Informationen benötigen, freuen wir uns, wenn Sie mit uns in Kontakt treten:

Univ.-Prof. Dr. Ewald Aschauer

Abteilung für Unternehmensrechnung und
Revision an der Wirtschaftsuniversität Wien
ewald.aschauer@wu.ac.at

Dr. Victor Purtscher

Partner Advisory, KPMG Austria, Valuation
vpurtscher@kpmg.at

Weiterführende Informationen finden Sie ebenfalls auf unserer Homepage:

www.wu.ac.at/revision

www.boardservice.center



Die vorliegende Studie wurde in Zusammenarbeit mit der KPMG Alpen-Treuhand GmbH Wirtschaftsprüfungs- und Steuerberatungs-gesellschaft und der Abteilung für Unternehmensrechnung und Revision der Wirtschaftsuniversität sowie der Board Service Center GmbH erstellt.

Wir übernehmen keine Haftung für fehlerhafte oder unvollständige Informationen. Die Informationen der Studie dürfen nicht verkauft oder in einer sonstigen Art und Weise kommerzialisiert werden. Wenn auf Ergebnisse und Daten der Studie Bezug genommen wird, ist dies entsprechend zu zitieren.

